

AV. GUILHERME DE ALMEIDA

RUA IDA TAMAROZI PETRUCI

RUA ANTÔNIO SEGRETI

RUA JOÃO CORRÊA DOS SANTOS

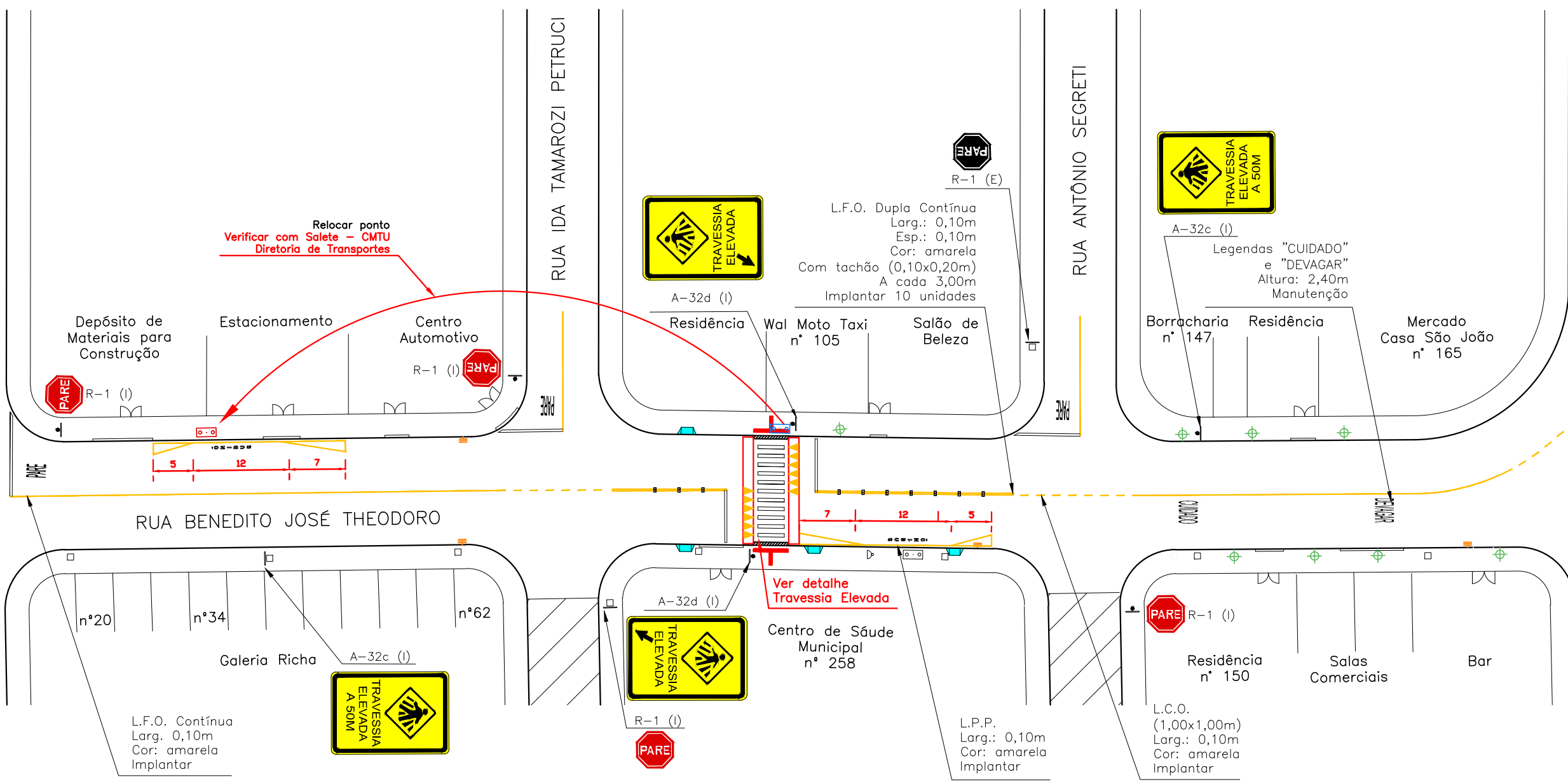

LEGENDA

	Rampa para cadeirantes Demolir e recompor passeio
--	--

CÓDIGOS

"(I)"	Implantar
"(M)"	Manutenção
"(E)"	Existente
"(R)"	Retirar

LEGENDA "PARE"

	L.R.E. Larg.: 0,30 m Cor: branca
	Legenda "PARE" (2,40 x 1,62m) Cor: branca
	L.F.O. Larg.: 0,10m Comp.: 15,00m Cor: amarela

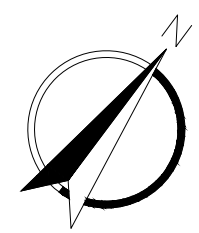

IPPUL INSTITUTO DE PESQUISA E PLANEJAMENTO URBANO DE LONDRINA
Diretoria de Trânsito e Sistema Viário

PROJETO IMPLANTAÇÃO DE TRAVESSIA ELEVADA E SINALIZAÇÃO VIÁRIA		ZONA S-02	
LOCAL RUA BENEDITO JOSÉ THEODORO			
RESP. PROJETO: CREA 29.002 D-PR ENGª CIVIL CRISTIANE BIAZZONO	DESENHO IONE NARDI	ESCALA 1:600	ÓRGÃO EXECUTOR S.M.O.P.
VISTO		DATA NOVEMBRO/2017	PROCESSO OF. 543/2017 - IPPUL
		ÓRGÃO EXECUTOR C.M.T.U.	PROCESSO OF. 544/2017 - IPPUL