

# SHOPPING AURORA

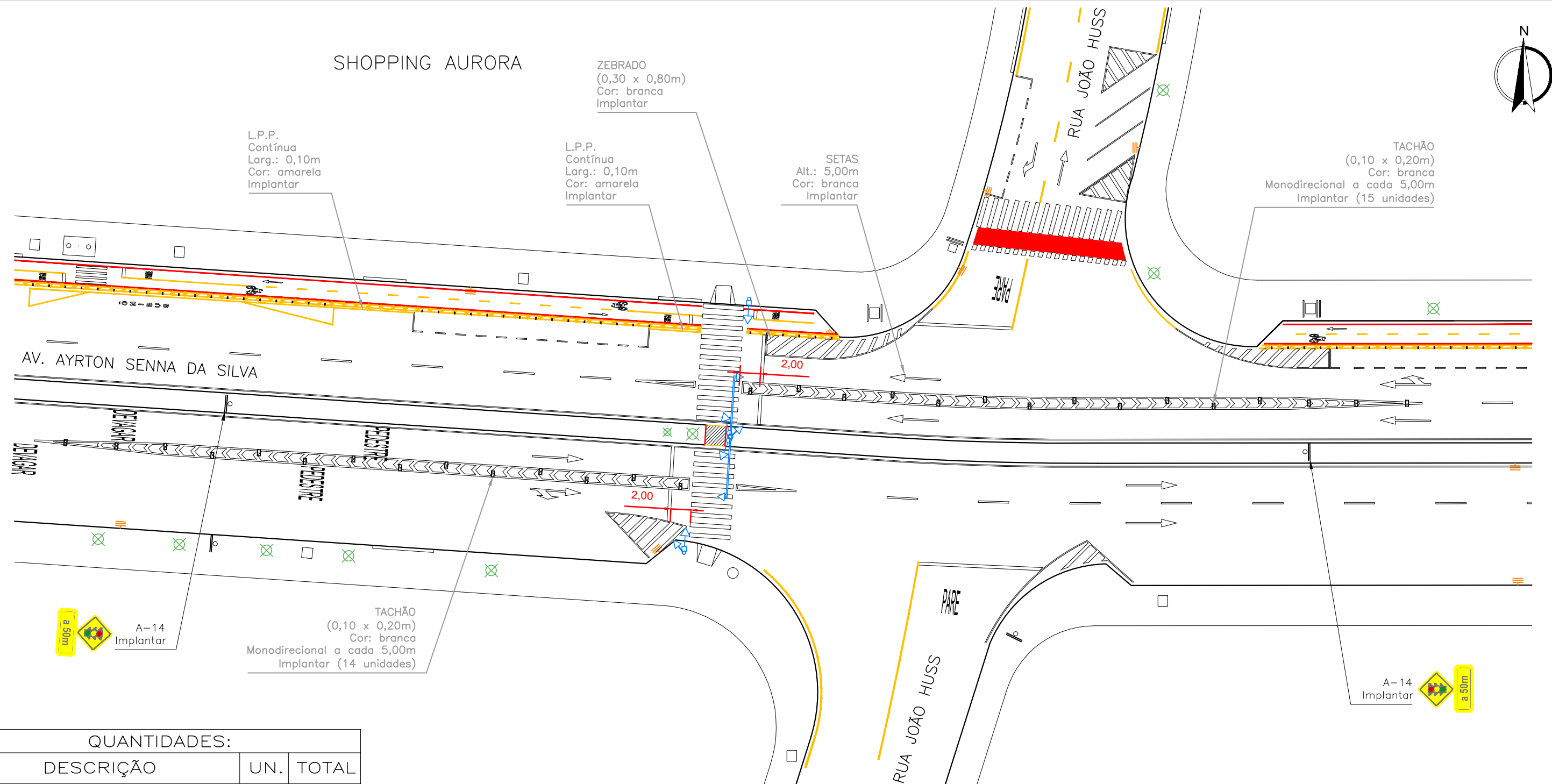

QUANTIDADES:

DESCRIÇÃO	UN.	TOTAL
Porta foco tipo "I" (repetidor)	un.	02
Porta foco tipo "Pedestre"	un.	04
Porta foco tipo "T"	un.	02
Braço Projetado de 101 mm x 6 m	un.	02
Coluna de 114 mm x 6 m (2 bocas)	un.	01
Coluna de 101 mm x 6 m	un.	02
Controlador Semafórico Eletrônico	un.	01
Caixas de Botoeira (completa)	un.	03
Cabo PP 4 x 1,5 mm	m	100
Cabo PP 3 x 1,5 mm	m	100

LEGENDA:

	Porta foco tipo "I" (repetidor)
	Porta foco tipo "Pedestre"
	Porta foco tipo "T"
	Coluna de 114 mm x 6 m
	Coluna de 101 mm x 6 m

**IPPUL** INSTITUTO DE PESQUISA E PLANEJAMENTO URBANO DE LONDRINA  
Diretoria de Trânsito e Sistema Viário

PROJETO: IMPLANTAÇÃO DE SINALIZAÇÃO VIÁRIA – BOTOEIRA

LOCAL: AVENIDA AYRTON SENNA DA SILVA

ZONA: S-04

RESP. PROJETO: CREA 29.002-PR/D ENG* CIVIL CRISTIANE BIAZZONO	DESENHO: JOÃO LUCAS	ESCALA: 1:400	DATA: JUN/2018	PROCESSOS: REQ. 42.616/2018 – SIP
VISTO:	ÓRGÃO EXECUTOR: C.M.T.U.	ALTERAÇÕES-CORREÇÕES:	PRANCHA: ÚNICA	