

5 DET. 04 - BARREIRA PARA MOTOS SINALIZAÇÃO
ESCALA 1:5

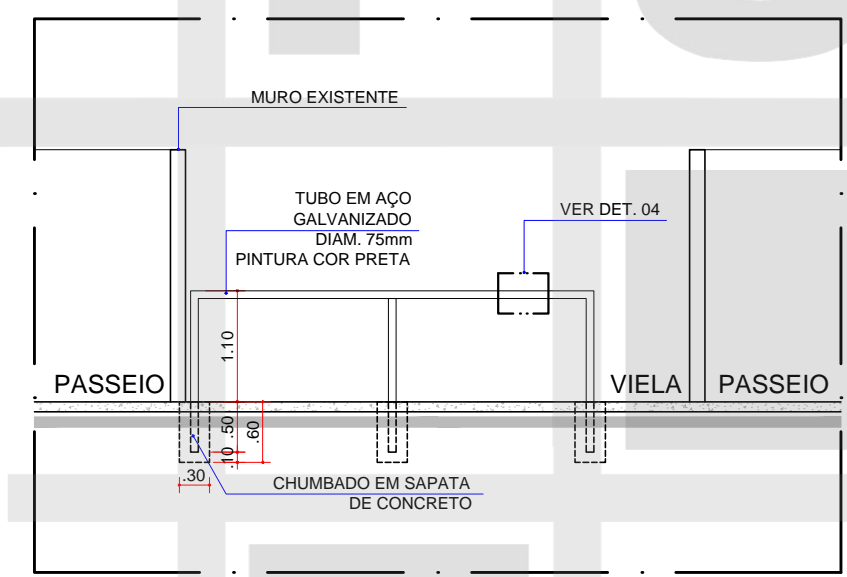

3 DET. 01 - BARREIRA PARA MOTOS VISTA
ESCALA 1:75

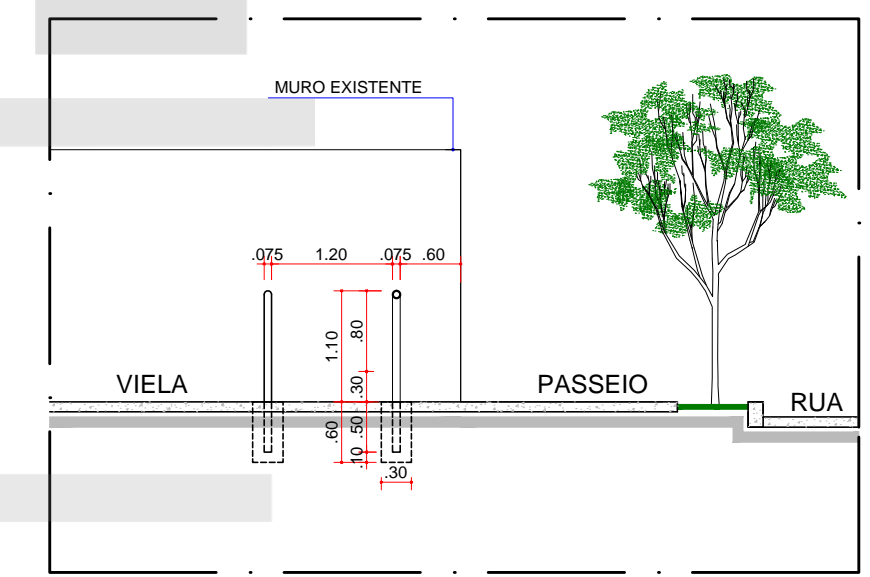

4 DET. 01 - BARREIRA PARA MOTOS SEÇÃO
ESCALA 1:75

 INSTITUTO DE PESQUISA E PLANEJAMENTO URBANO DE LONDRINA DIRETORIA DE PROJETOS Av. Duque de Caxias, 635 - 2º Andar CEP 86015-901 Jd. Mazzei-Londrina-Paraná Tel.(043) 3372-4723 Fax.(043) 3372-4714			
Diretor Presidente Ignes Dequech Alvares	Gerente de Projetos Urbanísticos e Edificações Simone de Oliveira Fernandes Vecchiatti	Arquivo	
Diretor de Projetos Humberto Carneiro Leal	Gerente de Levantamento em Campo e Apoio Claudia Stela Monteiro Rodrigues de Padua	Nº Requerimento 95299/2015	
Estagiário (a) Alana Fernandes		PROJETO BARREIRA PARA MOTOS TRAVESSA P. RESID. JOAQUIM PIZA PRANCHA Nº: 01/03 ESCALAS: INDICADA DATA: 29/10/2015	
TÍTULO BARREIRA COM TUBO EM AÇO SITUAÇÃO, PL. BAIXA, VISTA, SEÇÃO E DET. LOCAL DA OBRA: LONDRINA - PR		PROPRIETÁRIO: PREFEITURA DO MUNICÍPIO DE LONDRINA CPF / CNPJ: 75-771-477/0001-70 INSCRIÇÃO NO IPTU: ---	

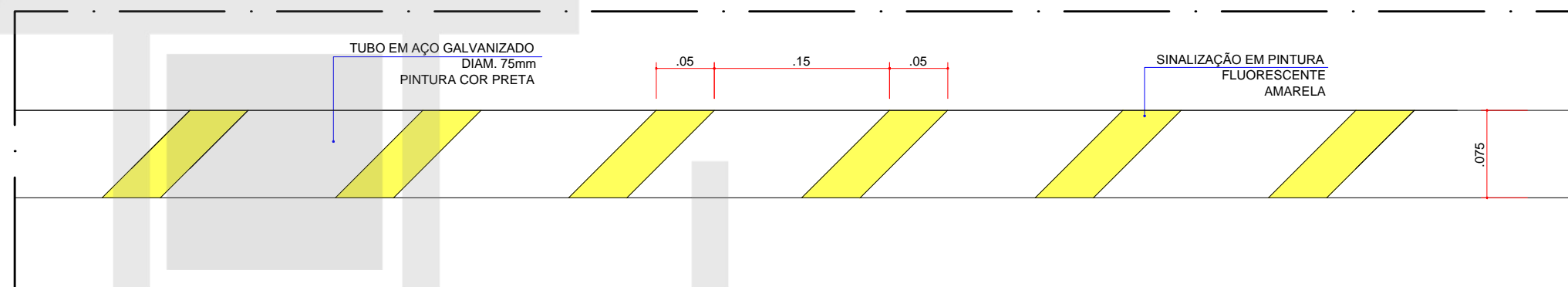
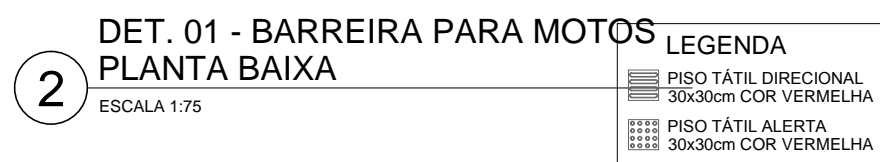
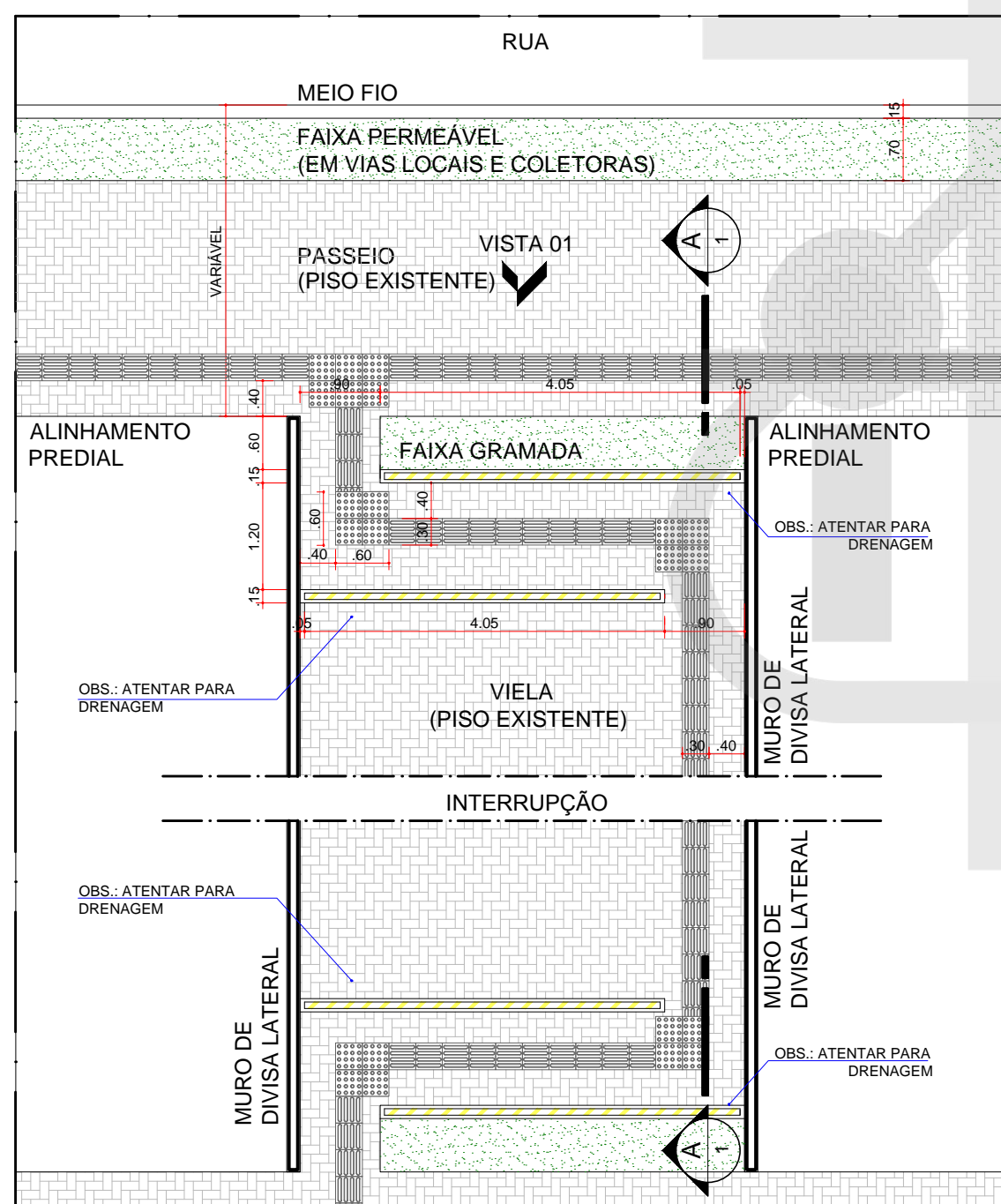
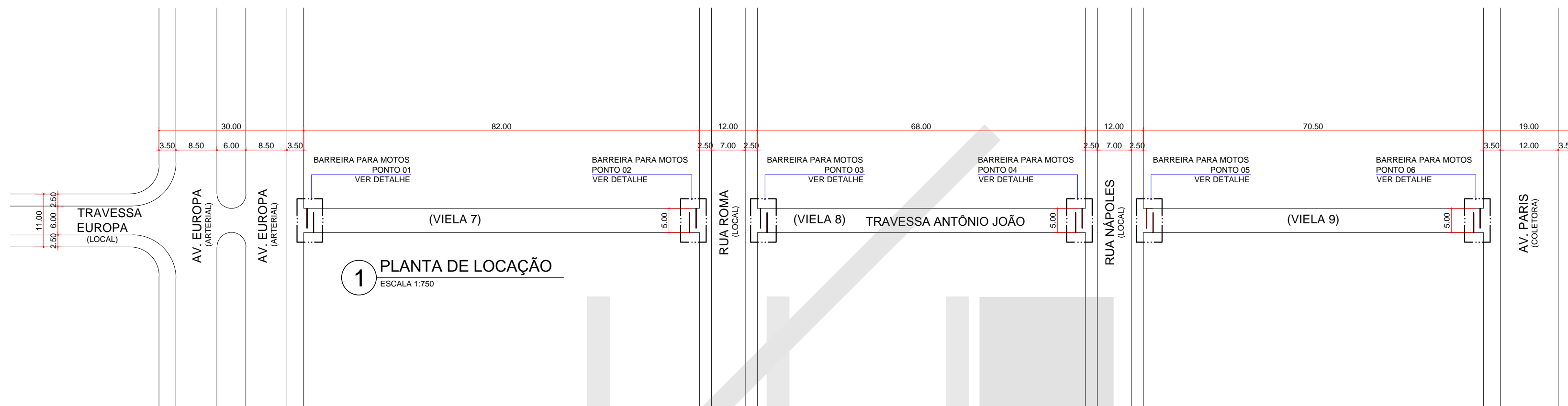

5 DET. 04 - BARREIRA PARA MOTOS SINALIZAÇÃO
ESCALA 1:5

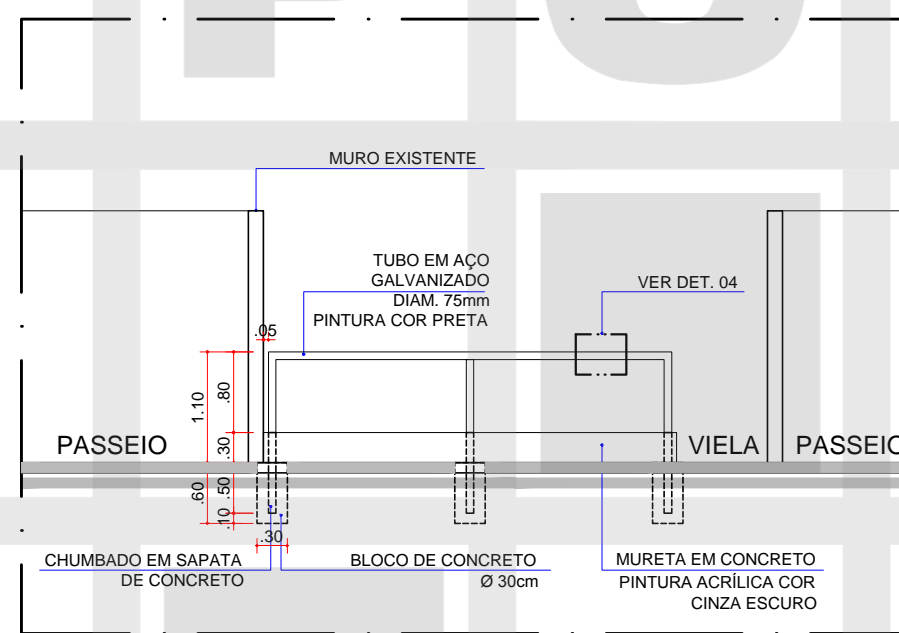

3 DET. 01 - BARREIRA PARA MOTOS VISTA
ESCALA 1:75

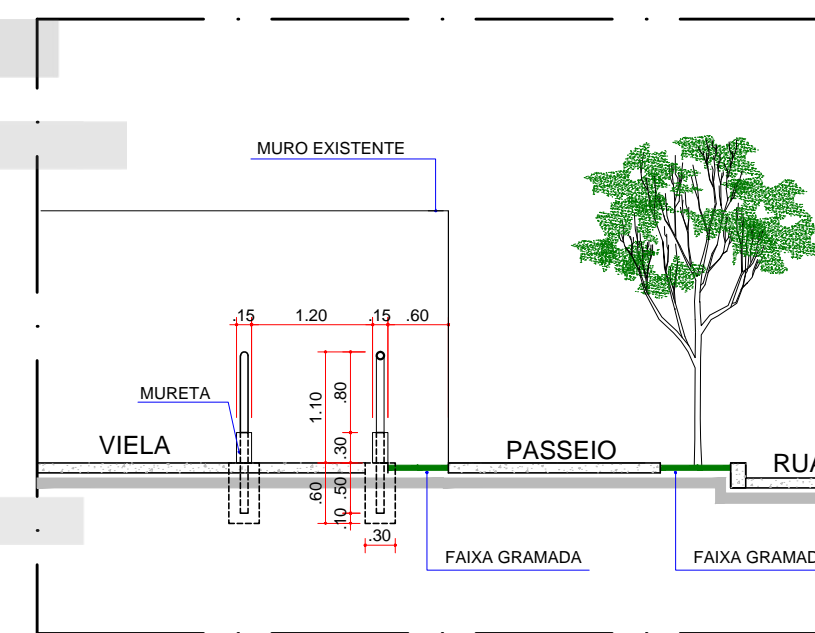

4 DET. 01 - BARREIRA PARA MOTOS SEÇÃO
ESCALA 1:75

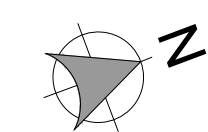

UNOPAR

	INSTITUTO DE PESQUISA E PLANEJAMENTO URBANO DE LONDRINA DIRETORIA DE PROJETOS Av. Duque de Caxias, 635 - 2º Andar CEP 86015-901 Jd. Mazzei-Londrina-Paraná Tel.(043) 3372-4723 Fax.(043) 3372-4714		
	Diretor Presidente Ignes Dequech Alvares	Gerente de Projetos Urbanísticos e Edificações Simone de Oliveira Fernandes Vecchiatti	Arquivo
Diretor de Projetos Humberto Carneiro Leal	Gerente de Levantamento em Campo e Apoio Claudia Stela Monteiro Rodrigues de Padua	Nº Requerimento 95299/2015	
Estagiário (a) Alana Fernandes			
PROJETO BARREIRA PARA MOTOS TRAVESSA P. RESID. JOAQUIM PIZA	PRANCHA Nº: 02/03	ESCALAS: INDICADA	DATA: 29/10/2015
TÍTULO BARREIRA COM TUBO EM AÇO E MURETA SITUAÇÃO, PL. BAIXA, VISTA, SEÇÃO E DET.		LOCAL DA OBRA: LONDRINA - PR	
PROPRIETÁRIO: PREFEITURA DO MUNICÍPIO DE LONDRINA		CPF / CNPJ: 75-771-477/0001-70	INSCRIÇÃO NO IPTU: ---

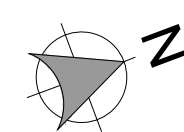

UNOPAR

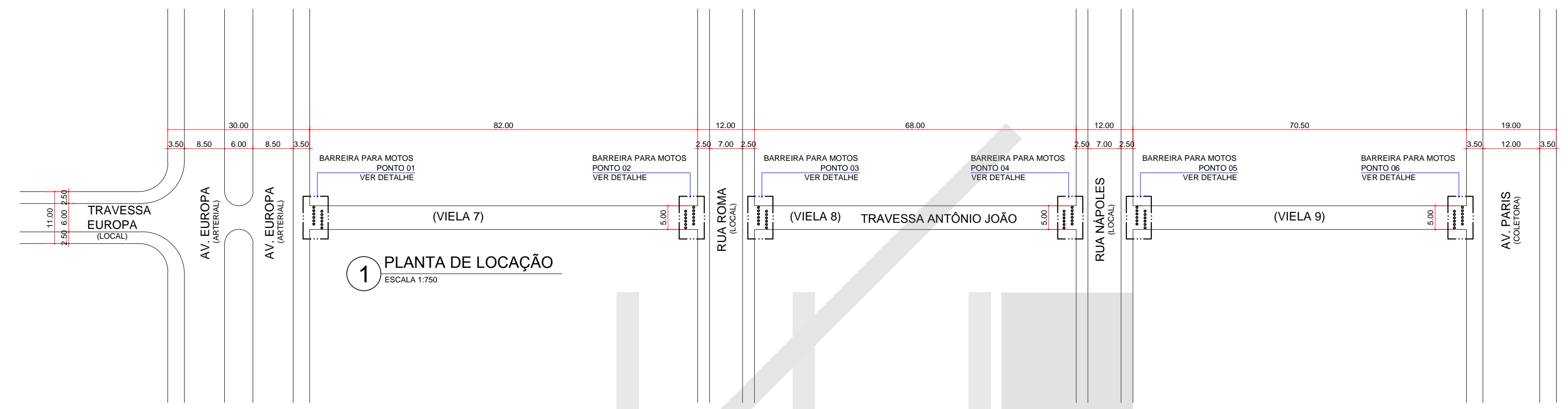

1 PLANTA DE LOCAÇÃO
ESCALA 1:750

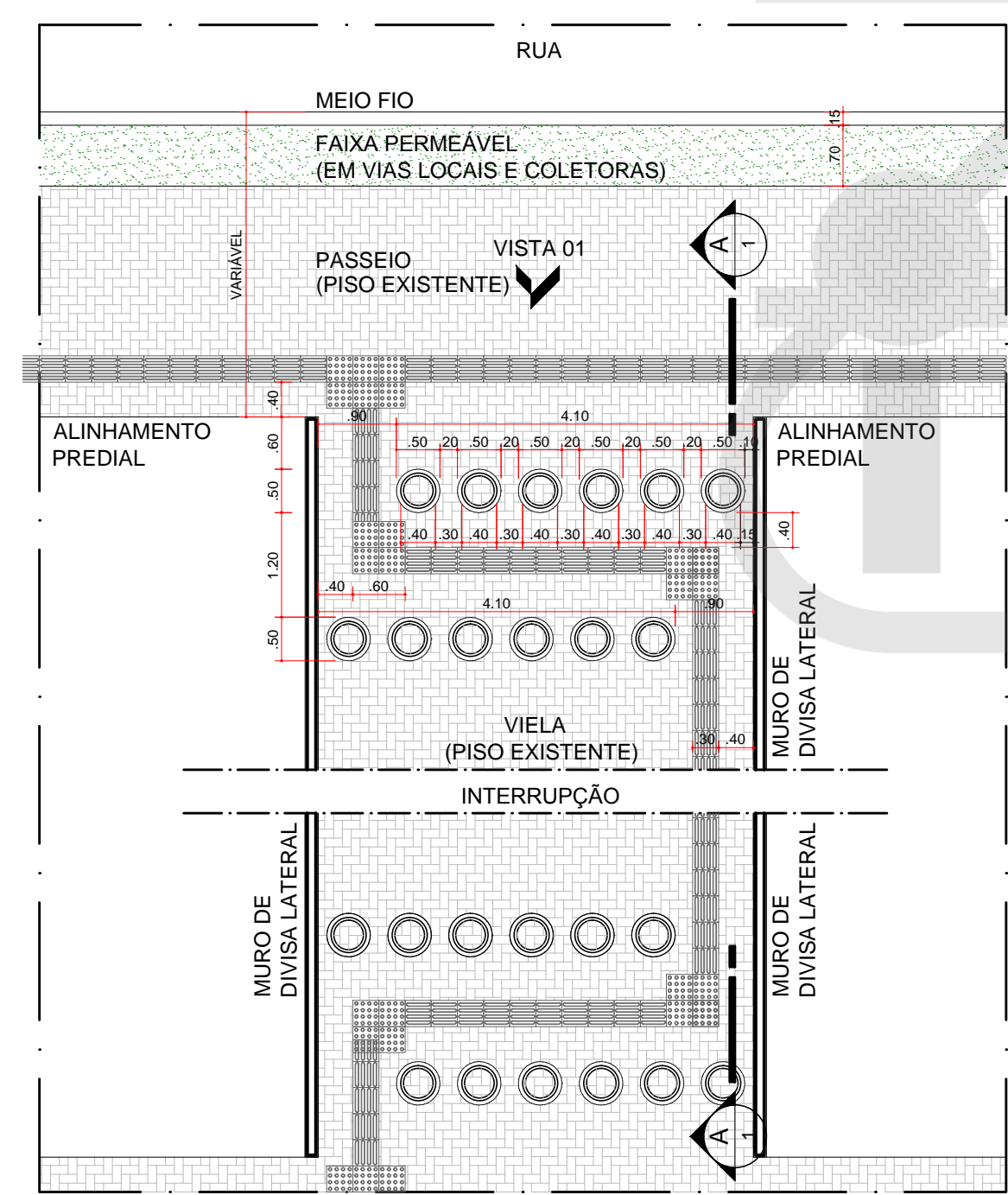

2 DET. 01 - BARREIRA PARA MOTOS
PLANTA BAIXA
ESCALA 1:75

LEGENDA

	PISO TÁTIL DIRECIONAL 30x30cm COR VERMELHA
	PISO TÁTIL ALERTA 30x30cm COR VERMELHA

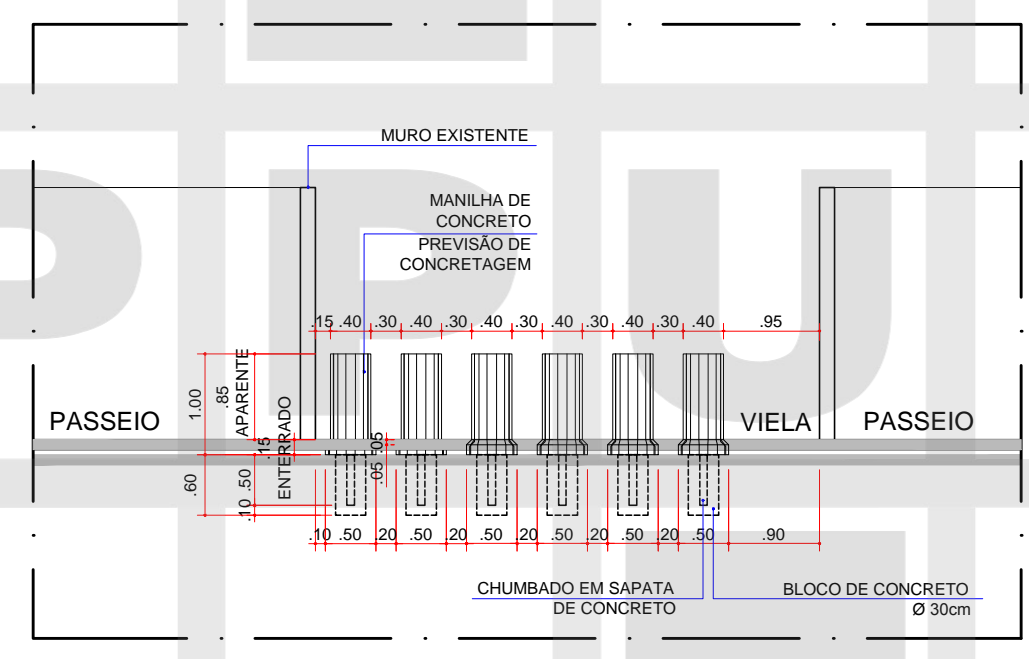

3 DET. 01 - BARREIRA PARA MOTOS
VISTA
ESCALA 1:75

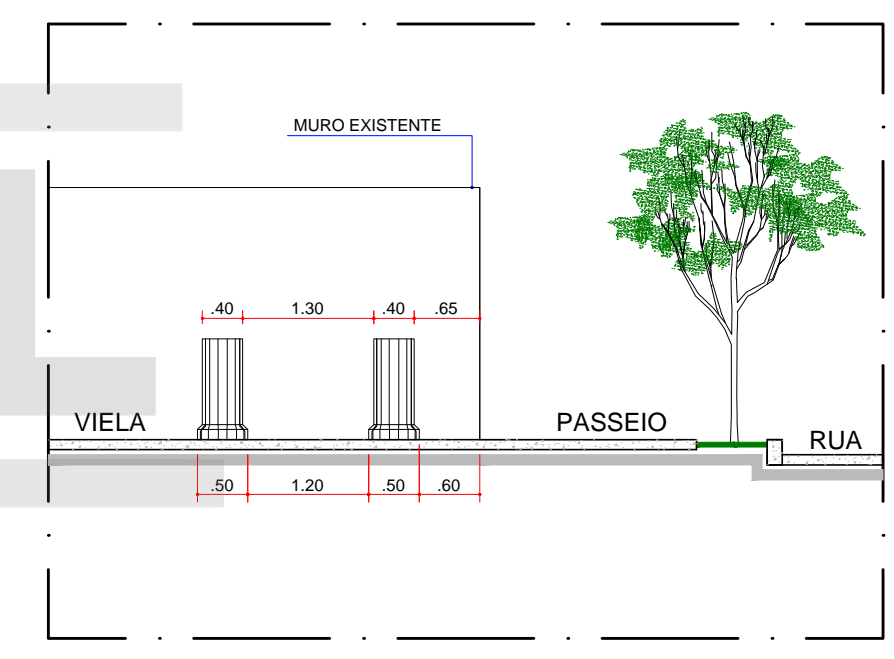

4 DET. 01 - BARREIRA PARA MOTOS
SEÇÃO
ESCALA 1:75

	INSTITUTO DE PESQUISA E PLANEJAMENTO URBANO DE LONDRINA DIRETORIA DE PROJETOS Av. Duque de Caxias, 635 - 2º Andar CEP 86015-901 Jd. Mazzei-Londrina-Paraná Tel.(043) 3372-4723 Fax.(043) 3372-4714		
	Diretor Presidente Ignes Dequech Alvares	Gerente de Projetos Urbanísticos e Edificações Simone de Oliveira Fernandes Vecchiatti	Arquivo
Diretor de Projetos Humberto Carneiro Leal	Gerente de Levantamento em Campo e Apoio Claudia Stela Monteiro Rodrigues de Padua	Nº Requerimento 95299/2015 Estagiário (a) Alana Fernandes	
PROJETO BARREIRA PARA MOTOS TRAVESSA P. RESID. JOAQUIM PIZA	PRANCHA Nº: 03/03	ESCALAS: INDICADA	DATA: 29/10/2015
TÍTULO BAR. COM MANILHAS DE CONCRETO SITUAÇÃO, PL. BAIXA, VISTA E SEÇÃO	LOCAL DA OBRA: LONDRINA - PR		
PROPRIETÁRIO: PREFEITURA DO MUNICÍPIO DE LONDRINA	CPF / CNPJ: 75-771-477/0001-70	INSCRIÇÃO NO IPTU: ---	