

78 PLANTA ELEVADOR - TÉRREO  
ESCALA 1:50

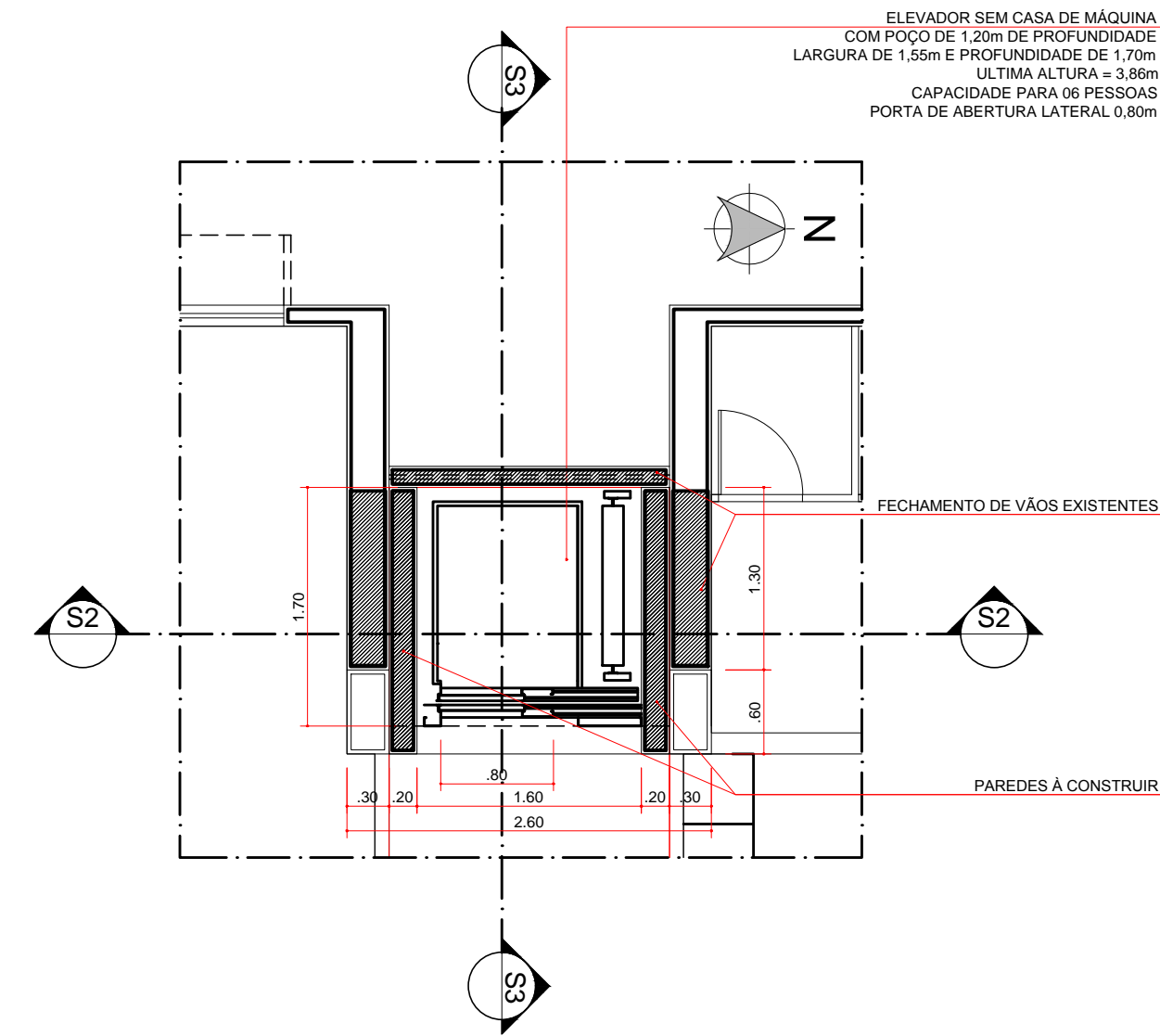

79 PLANTA ELEVADOR - 1ª PAV.  
ESCALA 1:50

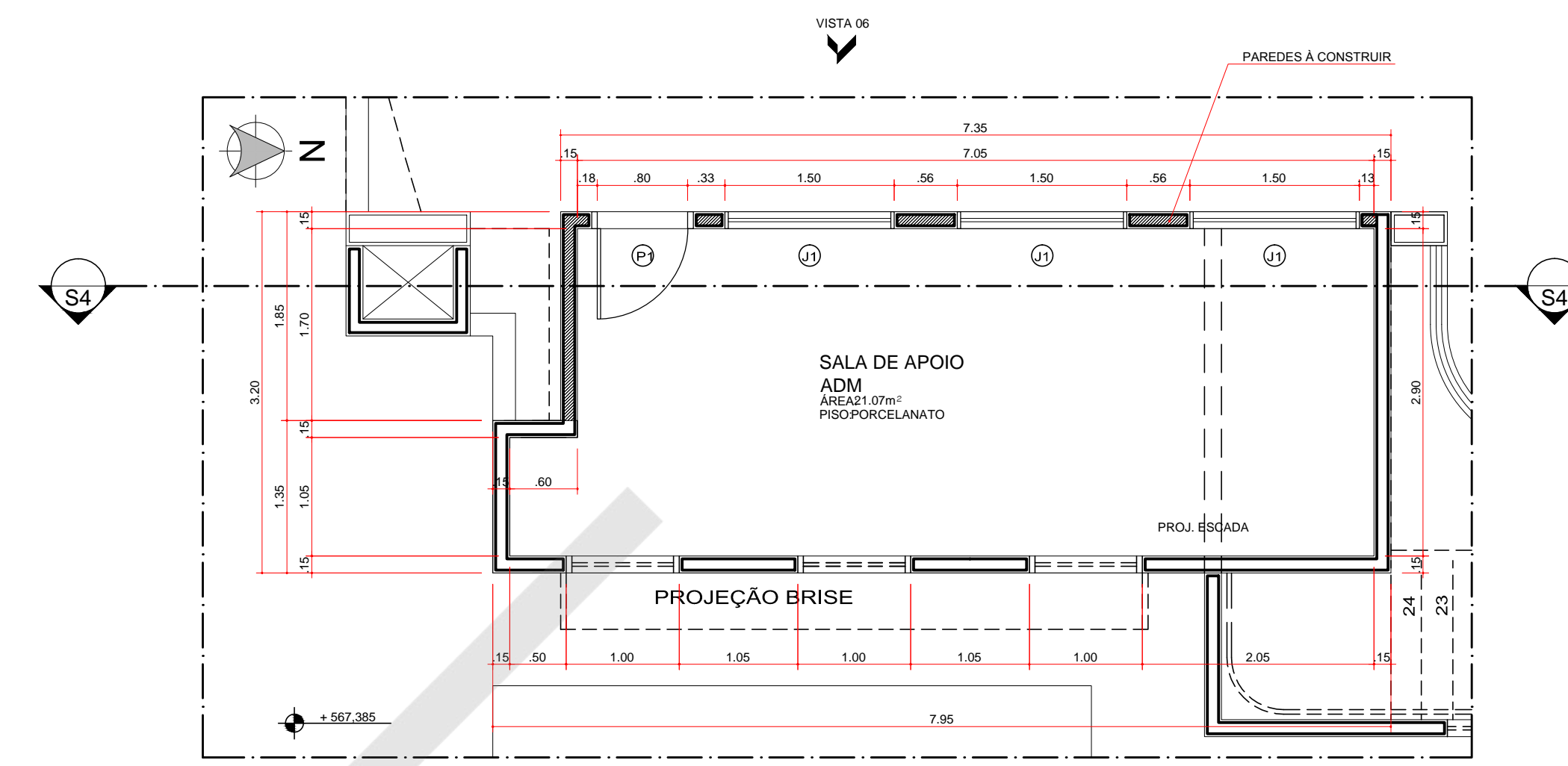

80 PLANTA SALA APOIO ADM - TÉRREO  
ESCALA 1:50

QUADRO DE ESQUADRIAS								
CÓDIGO	LARGURA	ALTURA	PEITORIL	ÁREA(m²)	MATERIAL	TIPO	QUANT.	ESPECIFICAÇÕES
P1	0,80	2,10	---	1,68	ALUMÍNIO	ABRIR/1 FOLHA	01	Porta de alumínio com veneziana ventilada, com pintura eletrostática branca
J1	1,50	1,20	0,90	1,80	ALUMÍNIO/VIDRO		03	esq. de alumínio com pintura eletrost. branca, vidro translúcido,

- NOTAS**
- AS EDIFICAÇÕES TERÃO ACESSIBILIDADE PARA PORTADORES DE NECESSIDADES ESPECIAIS CONFORME NBR 9070.
  - COM RELAÇÃO AOS REVESTIMENTOS DAS PAREDES INTERNAS FICA ESPECIFICADO:
    - REVESTIMENTO CERÂMICO DO PISO AO TETO NAS INSTALAÇÕES SANITÁRIAS FEM. E MASC., VESTIÁRIOS FEM. E MASC. E SAUNA.
    - AS DEMAIS PAREDES INTERNAS RECEBERÃO PINTURA ACRÍLICA SOBRE MASSA PVA COR BEGE CLARO.
    - SOBRE AS BANCADAS DE COPA, REVESTIMENTO CERÂMICO 50x25cm COR BRANCO, ATÉ 1.70m DE ALTURA.
  - QUANTO AO TETO, TODOS OS AMBIENTES RECEBERÃO PINTURA ANTIMOFO COR BRANCO, SOBRE MASSA PVA APLICADA NA LAJE.
  - QUANTO AOS PISOS, EM ÁREAS EXTERNAS OU MOLHADAS, RAMPAS E ESCADAS, PREVER PISO ANTIDERRAPANTE EM ATENDIMENTO A NBR 9077.

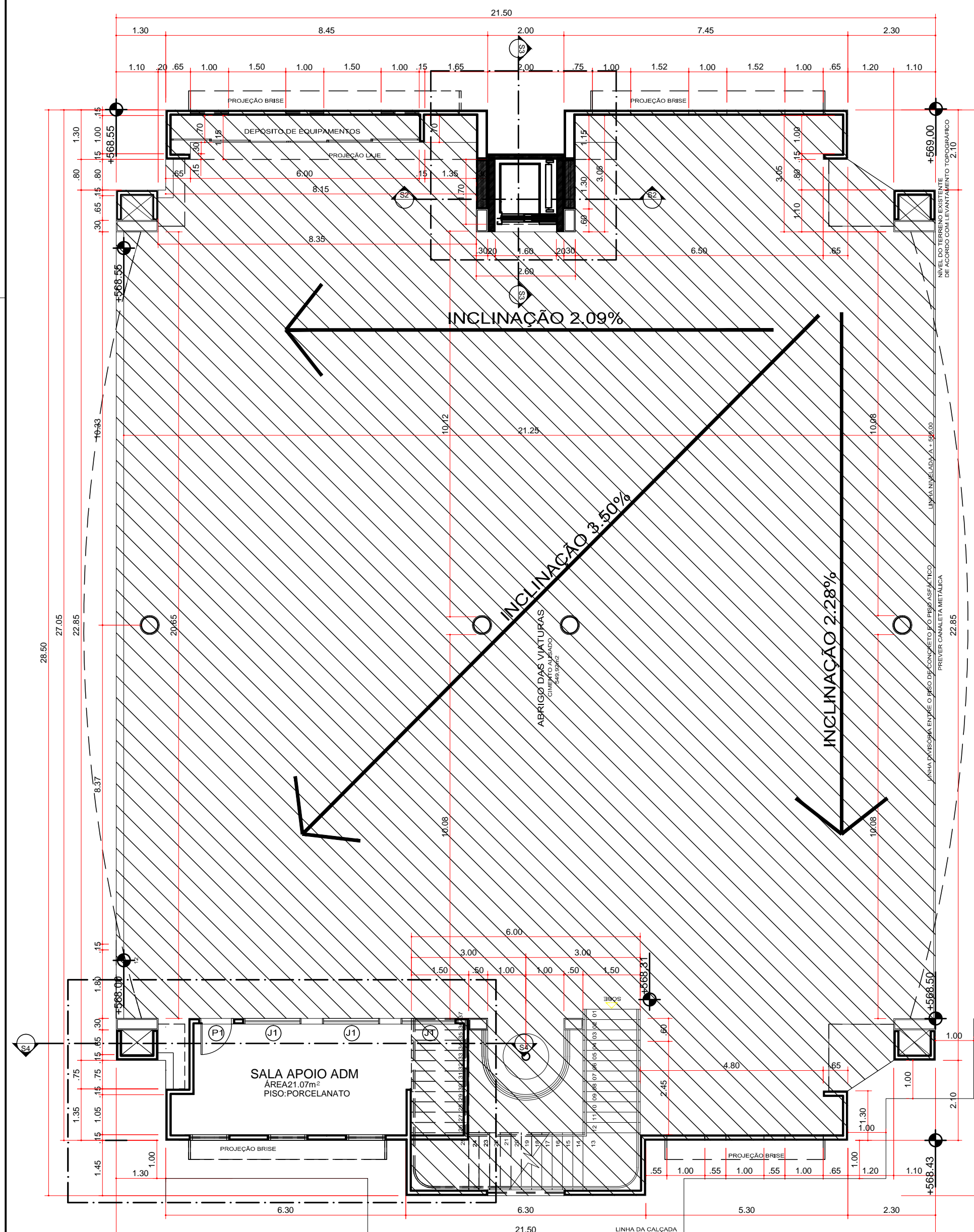

85 PLANTA DE LOCALIZAÇÃO - TÉRREO  
ESCALA 1:100

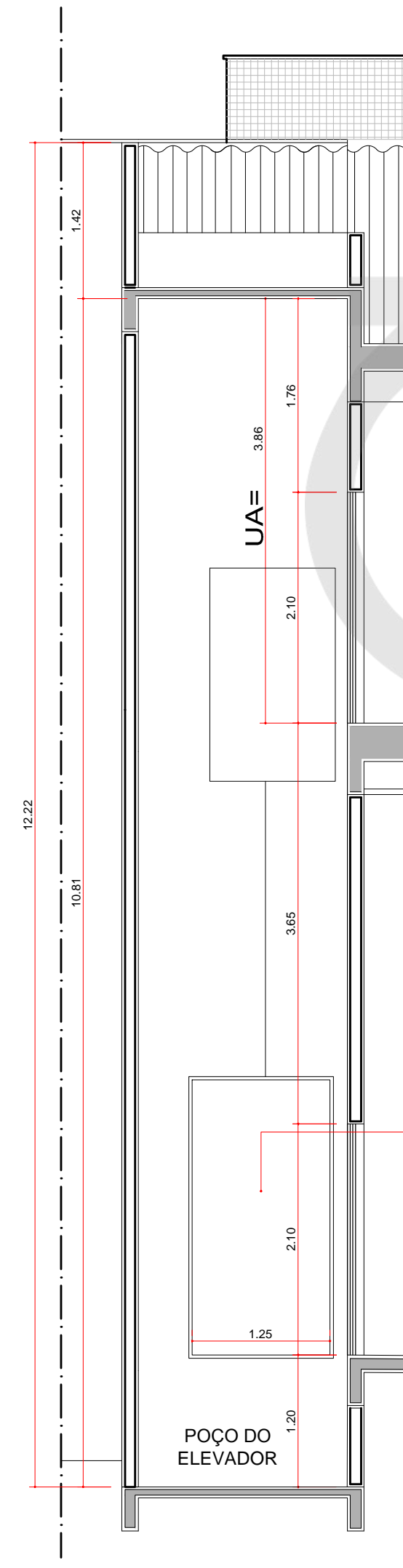

81 SEÇÃO 02  
ESCALA 1:50

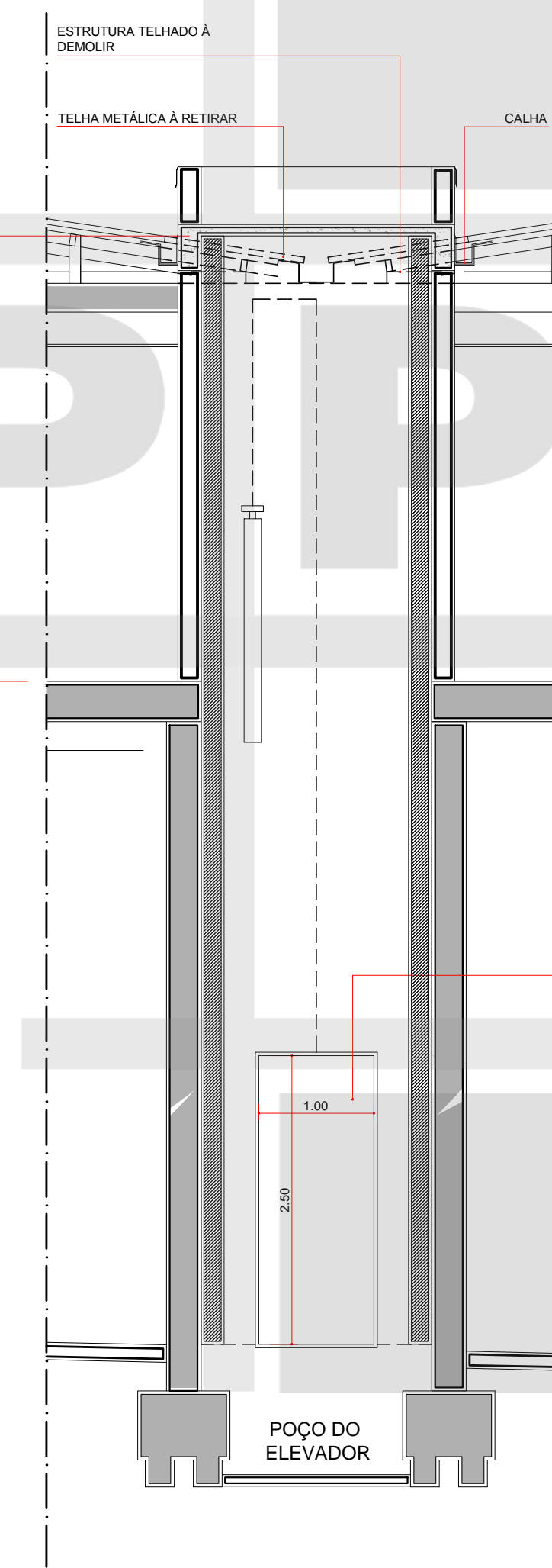

82 SEÇÃO 03  
ESCALA 1:50

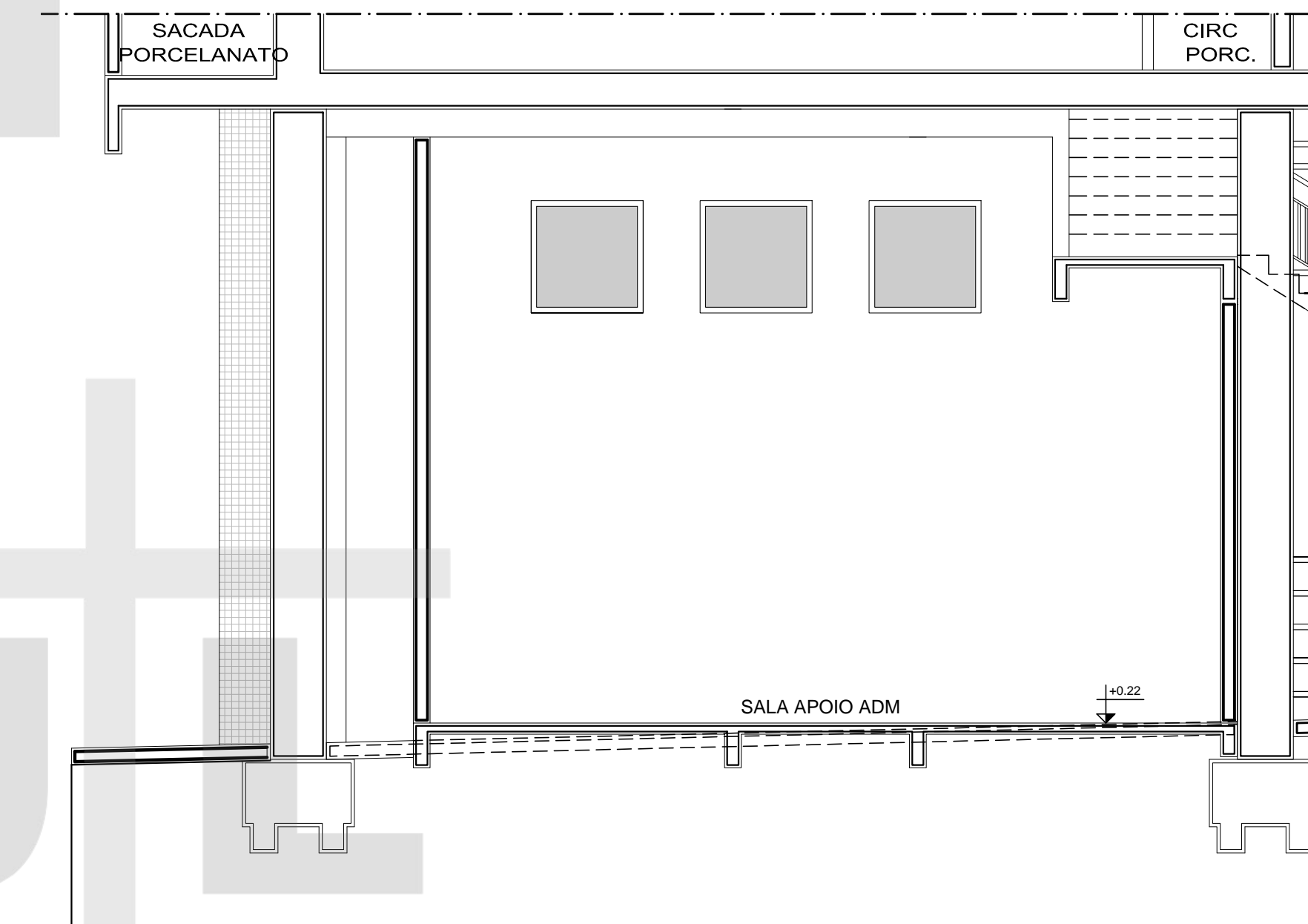

83 SEÇÃO 04  
ESCALA 1:50

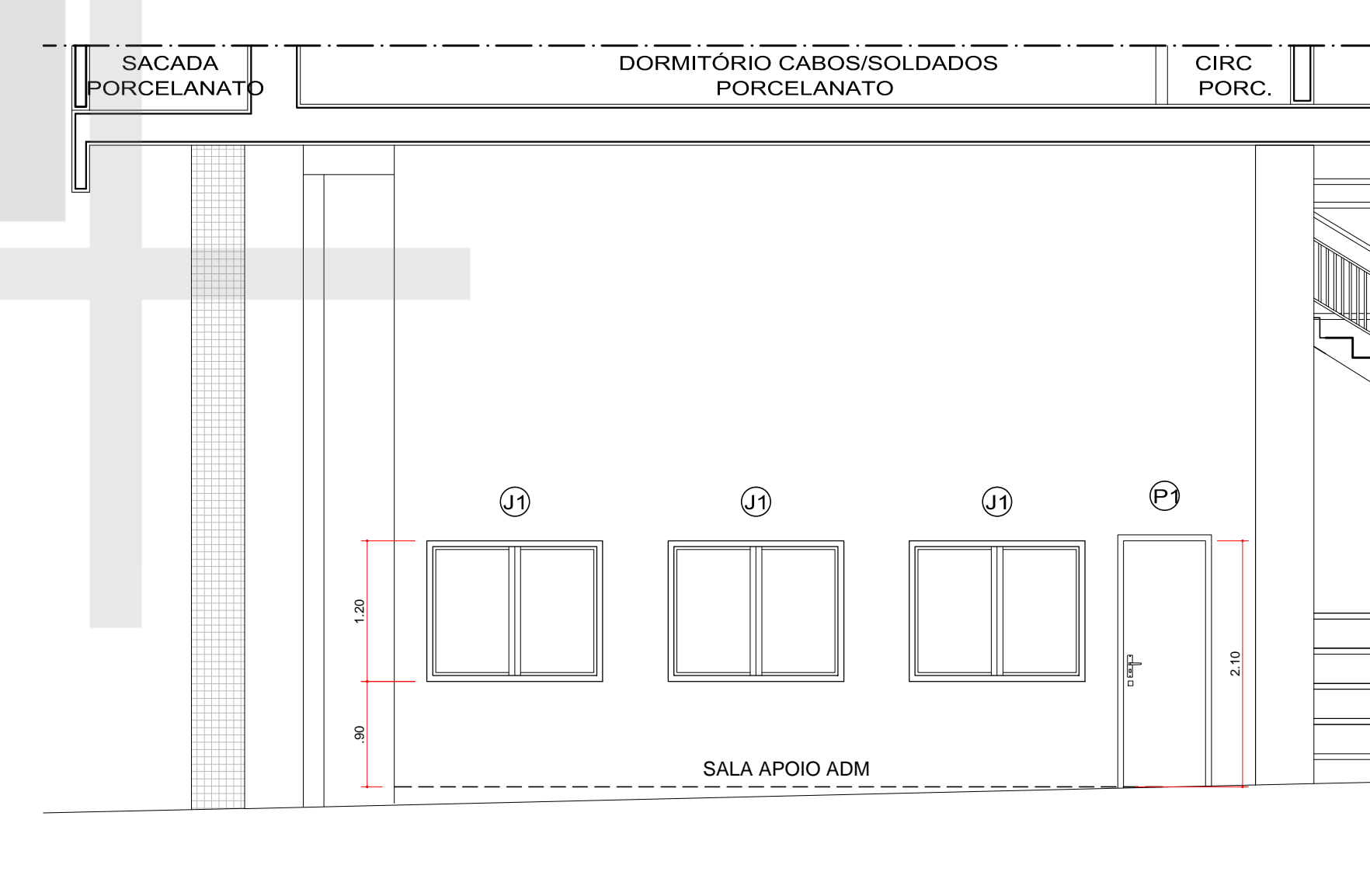

84 VISTA 06  
ESCALA 1:50

INSTITUTO DE PESQUISA E PLANEJAMENTO URBANO DE LONDRINA  
DIRETORIA DE PROJETOS

Av. Duque de Caxias, 635 - 2º Andar CEP 86015-901 - Jd. Mazzini-Londrina-Paraná Tel (043) 3372-4723 Fax (043) 3372-4714

Diretor Presidente: Ignês Dequech Alvaros  
Diretor de Projetos: Humberto Carneiro Leal

Gerente de Projetos Urbanísticos e Edificações: Simone de Oliveira Fernandes Vecchiatti  
Gerente de Levantamento em Campo e Apoio: Claudia Sheila Monteiro Rodrigues de Padua  
arquiteta e urbanista: Amanda Malchiffava Salvioni

Equipe: D4.19  
Nº Registro: 14773/2014  
Estatário (a): Izabela Andriani Luana Nogueira

PROJETO: REFORMA E AMPLIAÇÃO DA SEDE ADMINISTRATIVA E OPERACIONAL DO 3º GRUPAMENTO DE BOMBEIROS DE LONDRINA	PRANCHA Nº: 18/18	ESCALAS: INDICADA
TÍTULO: PRÉDIO OPERACIONAL (EXISTENTE À REFORMAR) PLANTA LOCALIZAÇÃO, PLANTA BAIXA ELEVADOR E SALA ADMINISTRATIVA, SEÇÕES 02, 03, 04 E VISTA 06	ZONEAMENTO: ZC5	COEF. APROVEIT. 1,011%
LOCAL DA OBRA: RUA JAGUARIBE, 473, VILA NOVA, LOTE 04 DA SUBDIVISÃO DO LOTE 66 DA GLEBA PATRIMÔNIO LONDRINA	DATA PROJETO: 10/10/2014	TAXA OCUP. (%) 38,65%
LONDRINA - PR	CPF / CNPJ: 75-771-477/0001-70	INSCRIÇÃO MUNICIPAL: 04.01.0005.30372.0001
PROPRIETÁRIO: PREFEITURA DO MUNICÍPIO DE LONDRINA	DECLARO QUE APROVAÇÃO DO PROJETO NÃO IMPLICA NO RECONHECIMENTO PELA PREFEITURA DO DIREITO DE PROPRIEDADE DO TERRENO.	
PLANTA DE SITUAÇÃO	IDENTIFICAÇÃO E ASSINATURA DO PROPRIETÁRIO	
VER PRANCHA 1	PREFEITURA DO MUNICÍPIO DE LONDRINA IDENTIFICAÇÃO E ASSINATURA DOS AUTORES DO PROJETO  HUMBERTO CARNEIRO LEAL, ARQUITETO E URBANISTA CAU 489141-0	
QUADRO DE ÁREAS (M²):	SIMONE DE O. FERNANDES VECCHIATTI   AMANDA MALCHIFFAVA SALVIONI ARQUITETA E URBANISTA   ARQUITETA E URBANISTA CAU 489140-5   CAU 489141-0	
VER PRANCHA 1	IDENTIFICAÇÃO E ASSINATURA DO RESP. PELA EXECUÇÃO:	
ESPAÇO RESERVADO PARA APROVAÇÃO:	ESPAÇO RESERVADO PARA APROVAÇÃO:	