

ACESSO VIATURAS CORPO DE BOMBEIROS

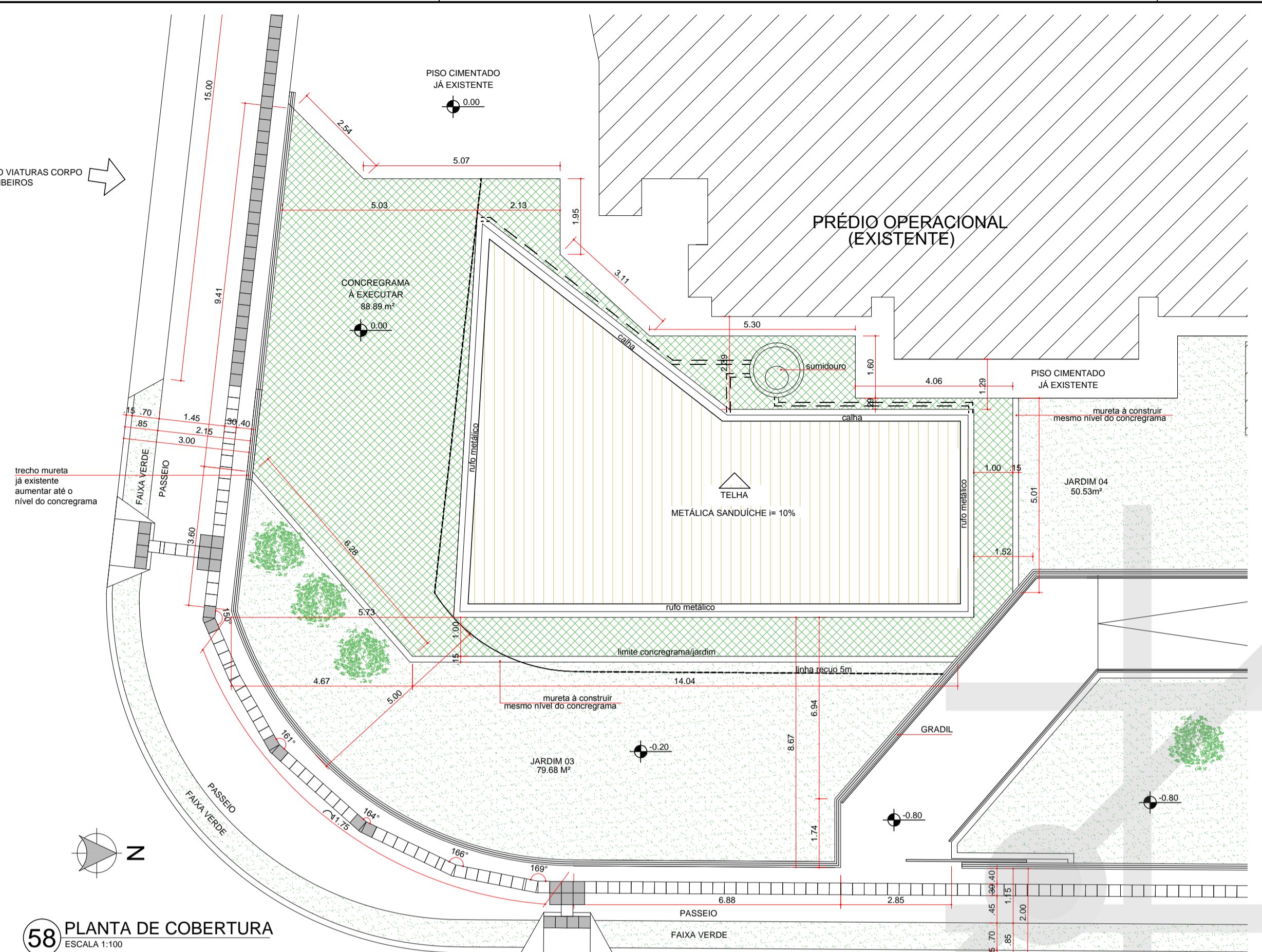

58 PLANTA DE COBERTURA  
ESCALA 1:100

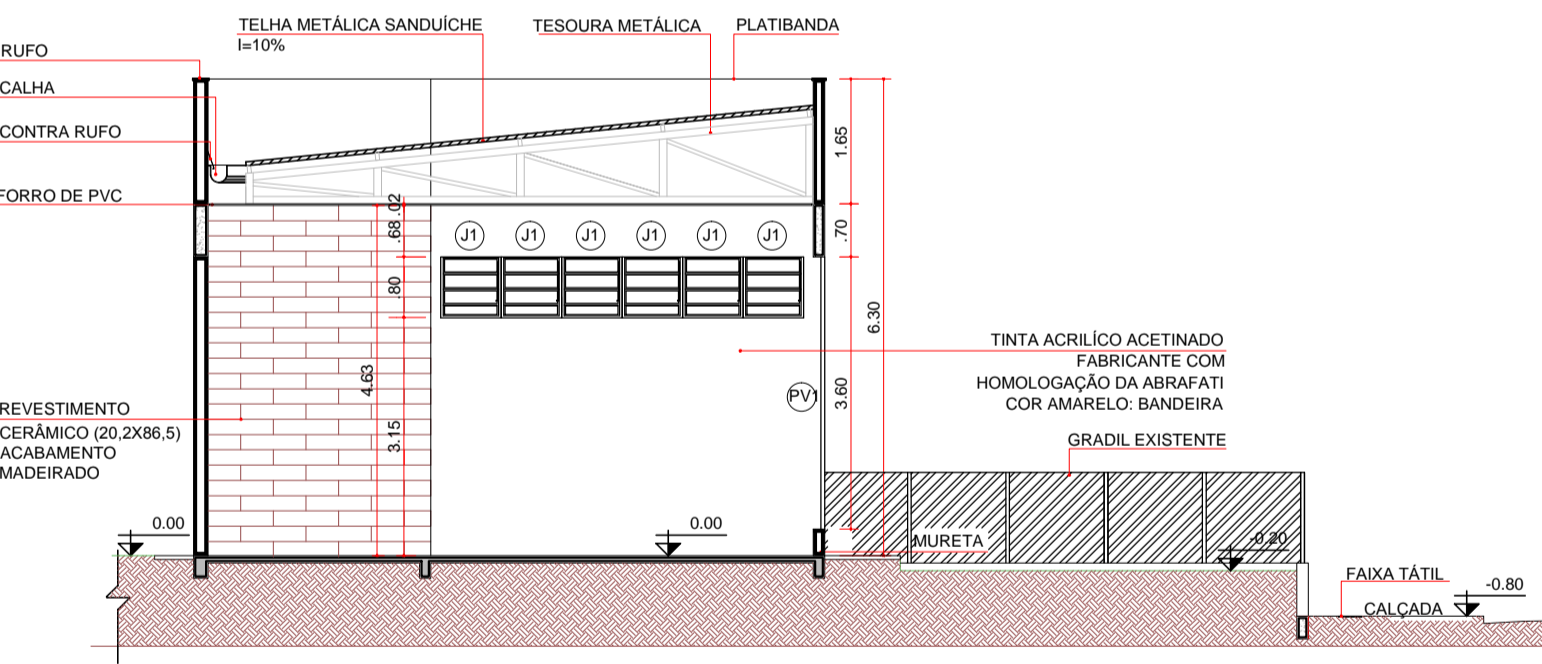

60 CORTE FF  
ESCALA 1:100

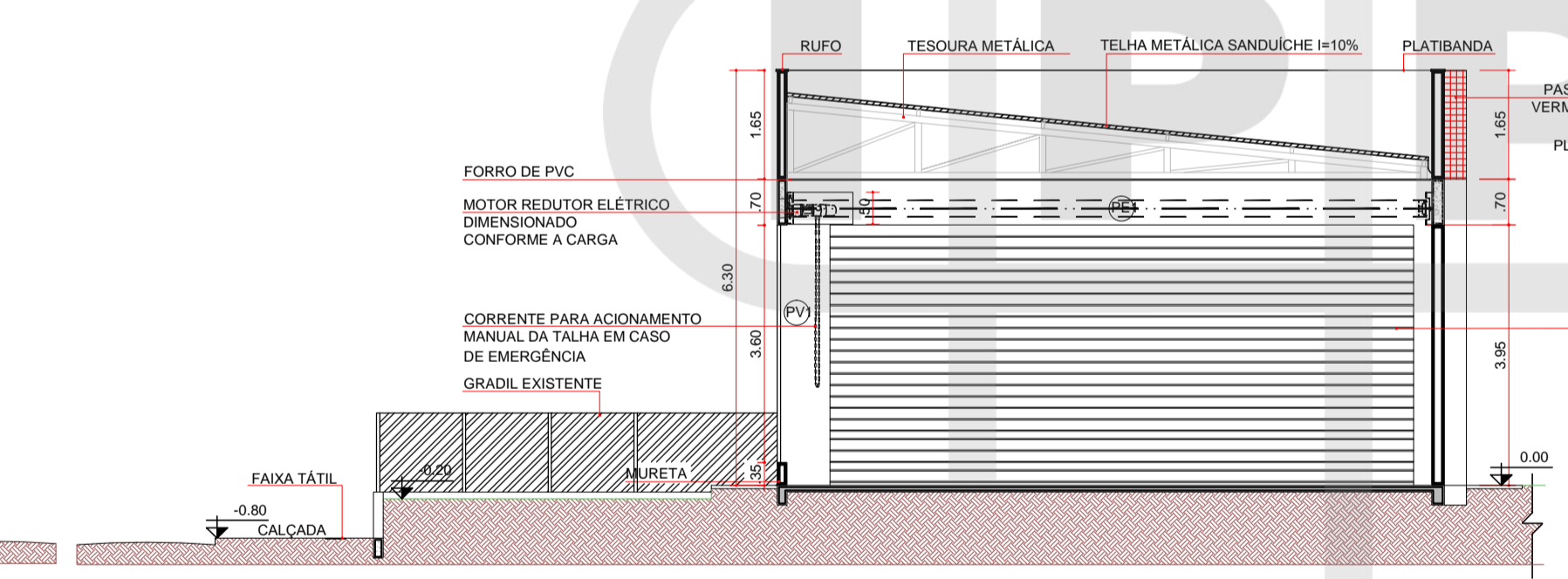

61 CORTE HH  
ESCALA 1:100

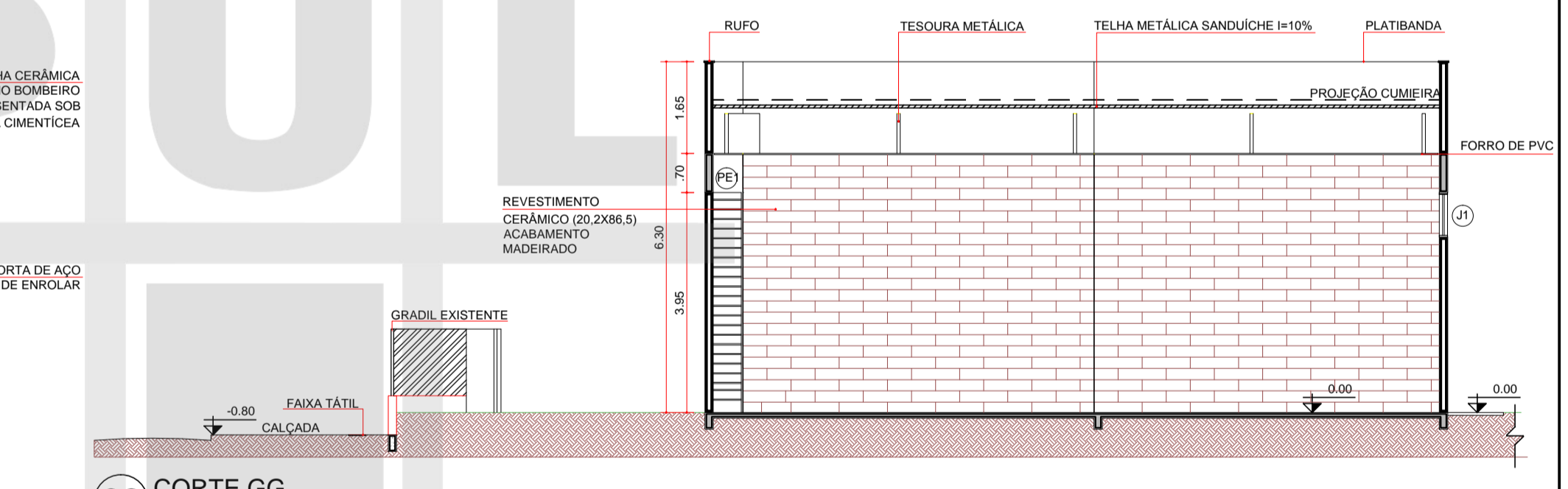

62 CORTE GG  
ESCALA 1:100

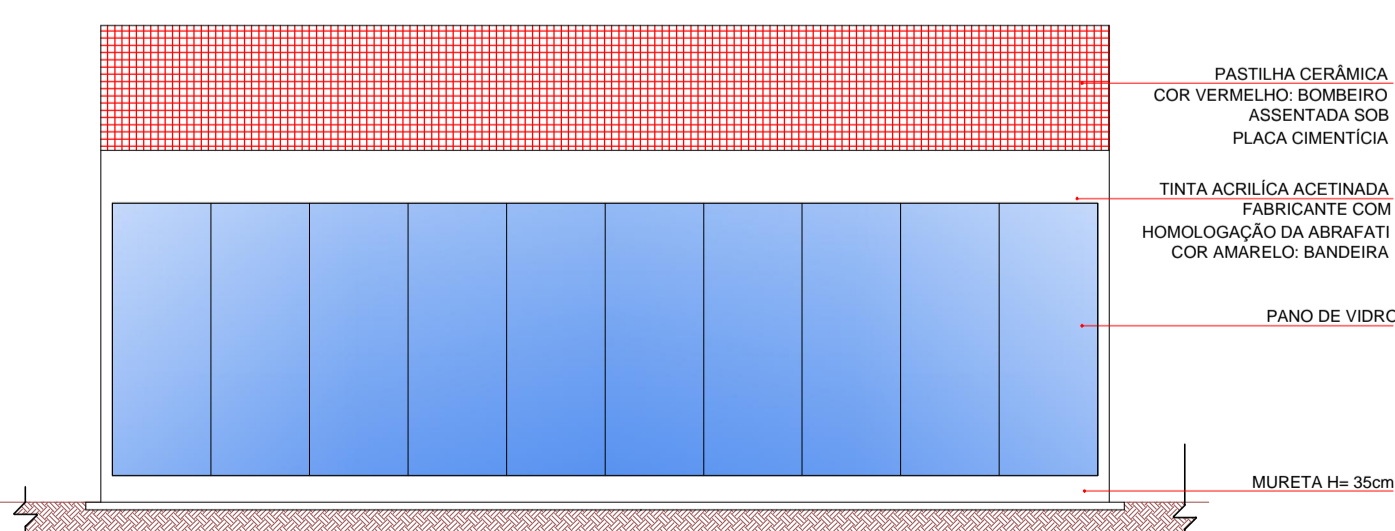

63 ELEVÇÃO 09  
ESCALA 1:100



64 ELEVÇÃO 10  
ESCALA 1:100

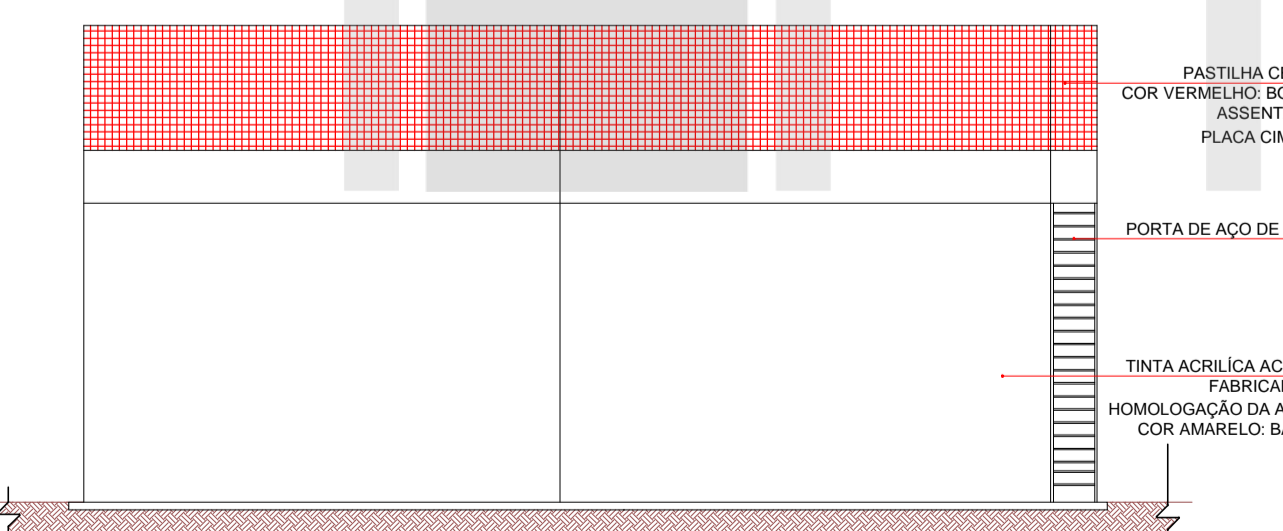

65 ELEVÇÃO 11  
ESCALA 1:100

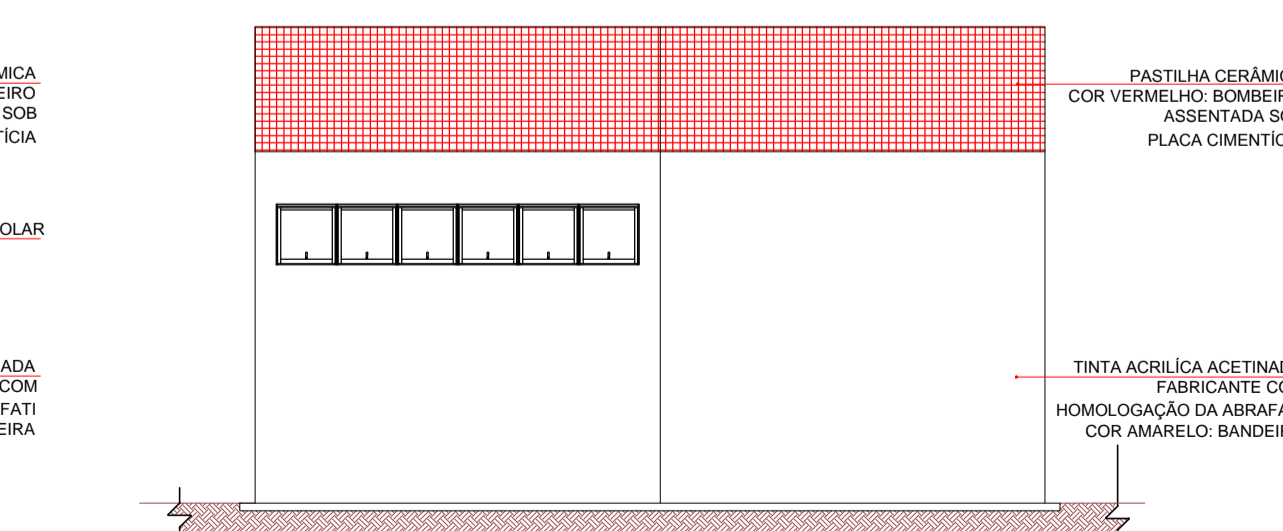

66 ELEVÇÃO 12  
ESCALA 1:100

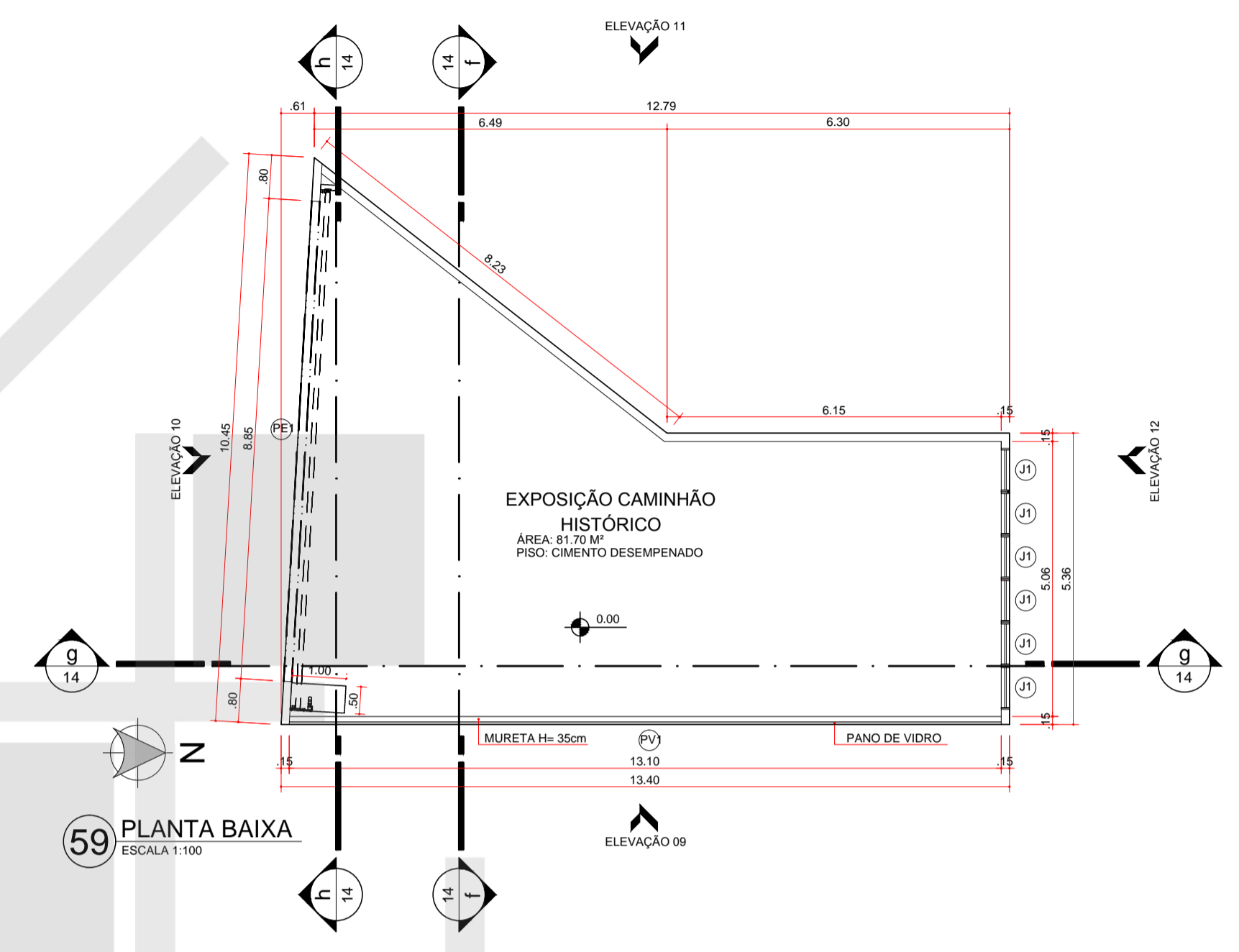

59 PLANTA BAIXA  
ESCALA 1:100

NOTAS	
AS EDIFICAÇÕES TERÃO ACESSIBILIDADE PARA PORTADORES DE NECESSIDADES ESPECIAIS CONFORME NBR 9070.	
COM RELAÇÃO AOS REVESTIMENTOS DAS PAREDES INTERNAS FICA ESPECIFICADO: - REVESTIMENTO CERÂMICO DO PISO AO TETO NAS INSTALAÇÕES SANITÁRIAS FEM. E MASC., VESTIÁRIOS FEM. E MASC. E SAUNA. - AS DEMAIS PAREDES INTERNAS RECEBERÃO PINTURA ACRÍLICA SOBRE MASSA PVA COR BEGE CLARO. - SOBRE AS BANCADAS DE COPA, REVESTIMENTO CERÂMICO: 50x25cm COR BRANCO, ATÉ 1,70m DE ALTURA.	
- QUANTO AO TETO, TODOS OS AMBIENTES RECEBERÃO PINTURA ANTIFUMO COR BRANCO, SOBRE MASSA PVA APLICADA NA LAJE.	
- QUANTO AOS PISOS, EM ÁREAS EXTERNAS OU MOLHADAS, RAMPAS E ESCADAS, PREVER PISO ANTIDERRAPANTE EM ATENDIMENTO A NBR 9077.	

CORREÇÕES CONFORME SOLICITAÇÃO DA SECRETARIA DE OBRAS (CONSULTA PRÉVIA)		07/01/2015
ALTERAÇÃO		DATA
<b>INSTITUTO DE PESQUISA E PLANEJAMENTO URBANO DE LONDRINA</b> DIRETORIA DE PROJETOS		
Av. Duque de Caxias, 635 - 2º Andar CEP 86015-901 Jd. Mazzeli-Londrina-Paraná Tel:(043) 3372-4723 Fax:(043) 3372-4714		
Diretor Presidente Ignes Dequech Alvares	Gerente de Projetos Urbanísticos e Edificações Simone de Oliveira Fernandes Vecchiatti	Arquivo 04.19
Diretor de Projetos Humberto Carneiro Leal	Gerente de Levantamento em Campo e Apoio Cláudia Stella Monteiro Rodrigues de Padua	Nº Respeitamento 14770/2014
	arquiteta e urbanista Amanda Malchaffava Salvioni	Estagiário (a) Izabela Andriani Luana Nogueira

PROJETO REFORMA E AMPLIAÇÃO DA SEDE ADMINISTRATIVA E OPERACIONAL DO 3º GRUPAMENTO DE BOMBEIROS DE LONDRINA	PRANCHA Nº: <b>13/18</b>	ESCALAS: INDICADA
TÍTULO PRÉDIO ABRIGO PARA CAMINHÃO (A CONSTRUIR) PLANTA BAIXA, CORTES E ELEVÇÕES	ZONEAMENTO: ZC5	COEF. APROVEIT.: 1,011%
LOCAL DA OBRA: RUA JAGUARIBE, 473, VILA NOVA, LOTE 04 DA SUBDIVISÃO DO LOTE 66 DA GLEBA PATRIMÔNIO LONDRINA	DATA PROJETO: 10/10/2014	TAXA OCUP. (%) 38,65%
LONDRINA - PR	CPF / CNPJ: 75-771-477/0001-70	INSCRIÇÃO MUNICIPAL: 04.01.0005.30372.0001
PROPRIETÁRIO: PREFEITURA DO MUNICÍPIO DE LONDRINA	PLANTA DE SITUAÇÃO	
DECLARO QUE APROVAÇÃO DO PROJETO NÃO IMPLICA NO RECONHECIMENTO PELA PREFEITURA DO DIREITO DE PROPRIEDADE DO TERRENO.		
IDENTIFICAÇÃO E ASSINATURA DO PROPRIETÁRIO		
PREFEITURA DO MUNICÍPIO DE LONDRINA		
IDENTIFICAÇÃO E ASSINATURA DOS AUTORES DO PROJETO		
HUMBERTO CARNEIRO LEAL ARQUITETO E URBANISTA CAU 448147-0		
SIMONE DE O. FERNANDES VECCHIATTI   AMANDA MALCHAFFAVA SALVIONI ARQUITETA E URBANISTA   ARQUITETA E URBANISTA CAU 480740-5   CAU 489897-8		
IDENTIFICAÇÃO E ASSINATURA DO RESP. PELA EXECUÇÃO:		
QUADRO DE ÁREAS (M²):	ESPAÇO RESERVADO PARA APROVAÇÃO:	
VER PRANCHA 01	ESPAÇO RESERVADO PARA APROVAÇÃO:	
ESPAÇO RESERVADO PARA APROVAÇÃO:	ESPAÇO RESERVADO PARA APROVAÇÃO:	