

43 ELEVÇÃO 01  
ESCALA 1:100

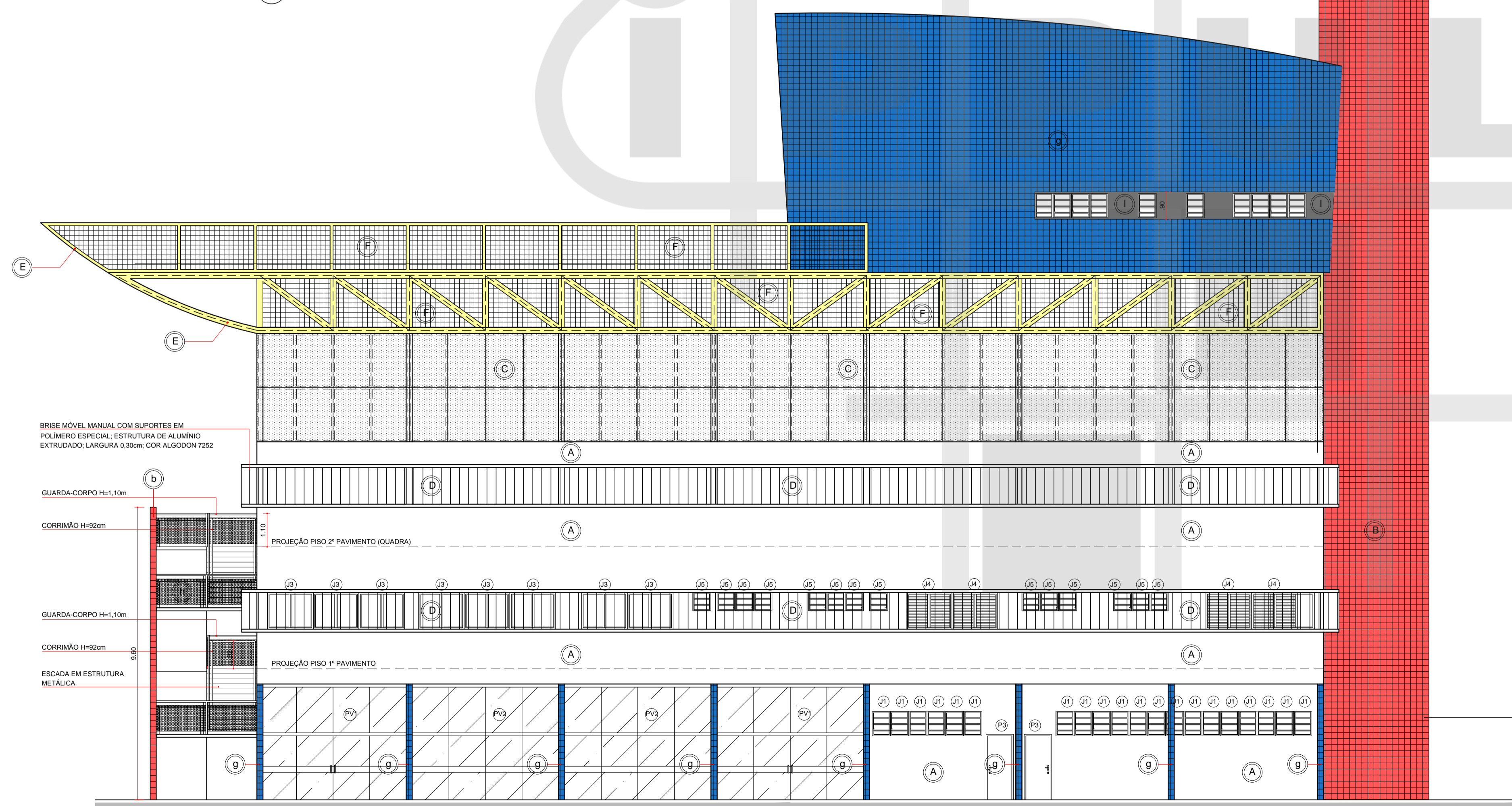

44 ELEVÇÃO 02  
ESCALA 1:100

QUADRO DE REVESTIMENTOS EXTERNOS	
(A)	PINTURA ACRÍLICA SOBRE MASSA PVA, COR BEGE CLARO
(B)	PASTILHA VERMELHA
(C)	ESQUADRIA EM ALUMÍNIO COM TELA
(D)	BRISE MÓVEL MANUAL, SUPORTES DE POLÍMERO ESPECIAL E ESTRUTURA DE ALUMÍNIO EXTRUDIDO - LARGURA 0,30m; COR ALGODON 7252
(E)	PINTURA ACRÍLICA SOBRE MASSA PVA, COR AMARELA
(F)	TELA TIPO ALAMBRADO
(G)	PASTILHA AZUL
(H)	CHAPA METÁLICA PERFORADA
(I)	PINTURA ACRÍLICA SOBRE MASSA PVA, COR GRÁFITE

**NOTAS**

AS EDIFICAÇÕES TERÃO ACESSIBILIDADE PARA PORTADORES DE NECESSIDADES ESPECIAIS CONFORME NBR 9050.

COM RELAÇÃO AOS REVESTIMENTOS DAS PAREDES INTERNAS FICA ESPECIFICADO:

- REVESTIMENTO CERÂMICO DO PISO AO TETO NAS INSTALAÇÕES SANITÁRIAS FEM. E MASC., VESTIÁRIOS FEM. E MASC. E SAUNA.
- AS DEMAIS PAREDES INTERNAS RECEBERÃO PINTURA ACRÍLICA SOBRE MASSA PVA COR BEGE CLARO.
- SOBRE AS BANCADAS DE COPA, REVESTIMENTO CERÂMICO .50x.25m COR BRANCO, ATÉ 1.70m DE ALTURA.

- QUANTO AO TETO, TODOS OS AMBIENTES RECEBERÃO PINTURA ANTIMOFO COR BRANCO, SOBRE MASSA PVA APLICADA NA LAJE.

- QUANTO AOS PISOS, EM ÁREAS EXTERNAS OU MOLHADAS, RAMPAS E ESCADAS, PREVER PISO ANTIDERRAPANTE EM ATENDIMENTO A NBR 9077.

CORREÇÕES CONFORME SOLICITAÇÃO DA SECRETARIA DE OBRAS (CONSULTA PRÉVIA)	07/01/2015
ALTERAÇÃO	DATA

**INSTITUTO DE PESQUISA E PLANEJAMENTO URBANO DE LONDRINA**  
DIRETORIA DE PROJETOS

Av. Duque de Caxias, 635 - 2º Andar CEP 86015-901 - Jd. Mazzini-Londrina-Paraná Tel:(043) 3372-4723 Fax:(043) 3372-4714

Arquivo 04.19	Nº Requerimento 14770/2014	Estagiário (a) Izabela Andriani Luana Nogueira
Gerente de Projetos Urbanísticos e Edificações Simone de Oliveira Fernandes Vecchiatti	Gerente de Levantamento em Campo e Apoio Claudia Stella Monteiro Rodrigues de Padua	arquiteta e urbanista Amanda Malchiffava Salvioni
Arquiteta e Urbanista Humberto Carneiro Leal		

PROJETO REFORMA E AMPLIAÇÃO DA SEDE ADMINISTRATIVA E OPERACIONAL DO 3º GRUPAMENTO DE BOMBEIROS DE LONDRINA	PRANCHA Nº: <b>10/18</b>	ESCALAS: INDICADA
TÍTULO PRÉDIO CENTRO DE TREINAMENTO (À CONSTRUIR) ELEVÇÕES 01 E 02	ZONEAMENTO: ZC5	COEF. APROVEIT.: 1,011%
LOCAL DA OBRA: RUA JAGUARIBE, 473, VILA NOVA, LOTE 04 DA SUBDIVISÃO DO LOTE 66 DA GLEBA PATRIMÔNIO LONDRINA - PR	DATA PROJETO: 10/10/2014	TAXA OCUP. (%): 38,65%
PROPRIETÁRIO: PREFEITURA DO MUNICÍPIO DE LONDRINA	CPF / CNPJ: 75-771-477/0001-70	INSCRIÇÃO MUNICIPAL: 04.01.0005.30372.0001
PLANTA DE SITUAÇÃO	DECLARO QUE APROVAÇÃO DO PROJETO NÃO IMPLICA NO RECONHECIMENTO PELA PREFEITURA DO DIREITO DE PROPRIEDADE DO TERRENO. IDENTIFICAÇÃO E ASSINATURA DO PROPRIETÁRIO  PREFEITURA DO MUNICÍPIO DE LONDRINA IDENTIFICAÇÃO E ASSINATURA DOS AUTORES DO PROJETO  HUMBERTO CARNEIRO LEAL ARQUITETO E URBANISTA CAU 448147-0  SIMONE DE O. FERNANDES VECCHIATTI ARQUITETA E URBANISTA CAU 100740-5 AMANDA MALCHIFFAVA SALVIONI ARQUITETA E URBANISTA CAU 458897-8 IDENTIFICAÇÃO E ASSINATURA DO RESP. PELA EXECUÇÃO:	
QUADRO DE ÁREAS (M²):	ESPAÇO RESERVADO PARA APROVAÇÃO:	
VER PRANCHA 01	ESPAÇO RESERVADO PARA APROVAÇÃO:	
ESPAÇO RESERVADO PARA APROVAÇÃO:	ESPAÇO RESERVADO PARA APROVAÇÃO:	