

**3 ELEVÇÃO FRONTAL**  
ESCALA 1:50

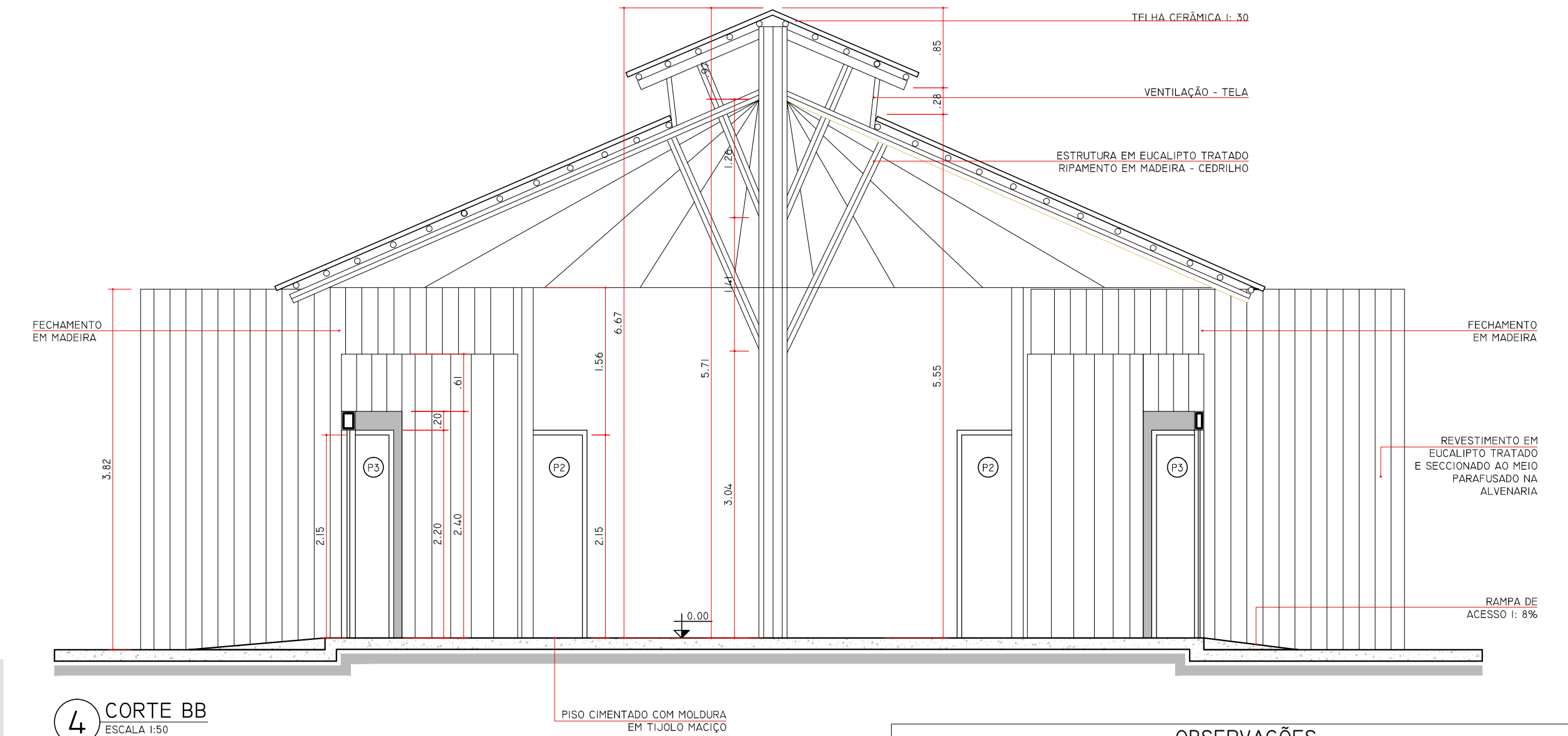

**4 CORTE BB**  
ESCALA 1:50

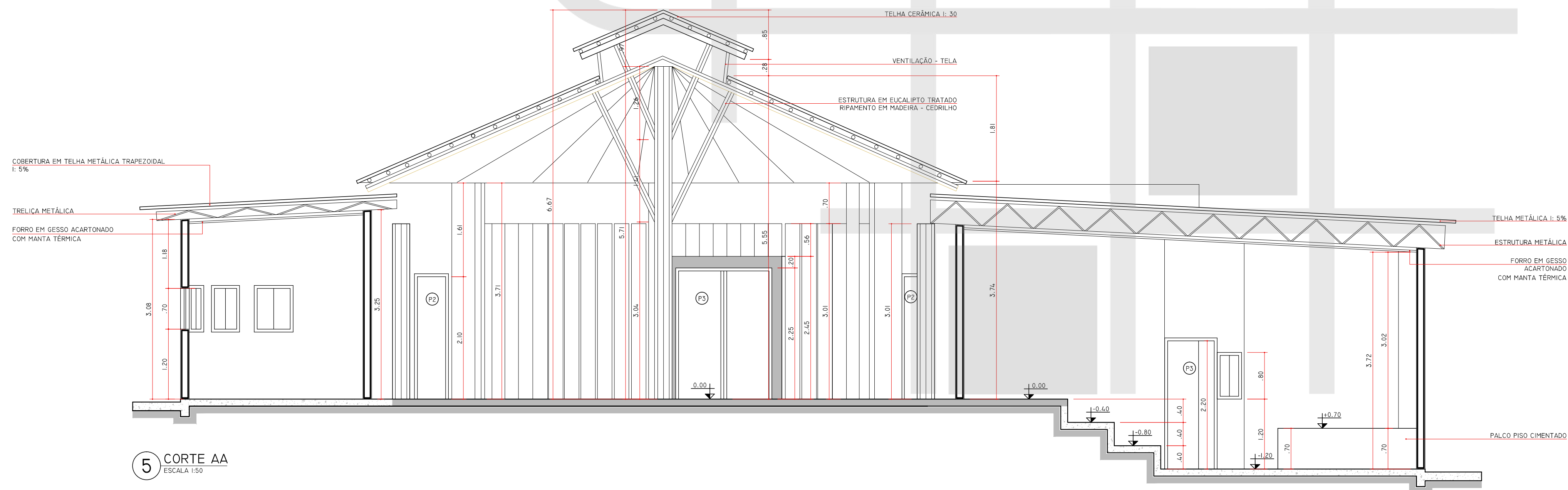

**5 CORTE AA**  
ESCALA 1:50

OBSERVAÇÕES	
AS EDIFICAÇÕES TERÃO ACESSIBILIDADE PARA PORTADORES DE NECESSIDADES ESPECIAIS CONFORME NBR 9050.	
COM RELAÇÃO AOS REVESTIMENTOS DAS PAREDES INTERNAS FICA ESPECIFICADO:	
- REVESTIMENTO CERÂMICO DO PISO AO TETO NAS INSTALAÇÕES SANITÁRIAS FEM. E MASC., VESTIÁRIOS FEM. E MASC. E SALINA.	
- AS DEMAIS PAREDES INTERNAS RECEBERÃO PINTURA ACRÍLICA SOBRE MASSA PVA COR BEGE CLARO.	
- SOBRE AS BANCAJAS DE COZINHAS E COPAS REVESTIMENTO CERÂMICO SIA 204 COR BRANCO, ATÉ 1,70M DE ALTURA.	
- QUANTO AO TETO, TODOS OS AMBIENTES RECEBERÃO PINTURA ANTIUMIDO COR BRANCO, SOBRE MASSA PVA APLICADA NA LAJE.	
- QUANTO AOS PISOS, EM ÁREAS EXTERNAS OU MOLHADAS, RAMPAS E ESCADAS, PREVER PISO ANTIDERRAPANTE EM ATENDIMENTO A NBR 9077.	
- EM CASO DE IDENTIFICAÇÃO DE INTERFERÊNCIAS IN LOCO, NO MOMENTO DA EXECUÇÃO, CONSULTAR OS RESPONSÁVEIS PELO PROJETO.	
- AS COTAS PREVALECEM EM RELAÇÃO AO DESENHO.	

TEXTOS E COTAS	28/01/2015
ALTERAÇÃO	DATA
<b>INSTITUTO DE PESQUISA E PLANEJAMENTO URBANO DE LONDRINA</b>	
DIRETORIA DE PROJETOS	
AV. DUQUE DE CAXIAS, 635 - 2º ANDAR CEP 86015-901 - JARDIM MAZETTI-LONDRINA-PARANÁ TEL: (043) 3372-4723 FAX: (043) 3372-4714	
DIRETOR PRESIDENTE IGOR DEQUECH ALVARES	GERENTE DE PROJETOS URBANÍSTICOS E EDIFICAÇÕES SIMONE DE OLIVEIRA FERNANDES VECCHIATTI
DIRETOR DE PROJETOS HUMBERTO CARNEIRO LEAL	GERENTE DE LEVANTAMENTO EM CAMPO E ARBO CLAUDIA STELA MONTEIRO RODRIGUES DE PADUA
	ARQUITETA E URBANISTA AMANDA MALCHAFFAYA SALVIONI
	ARQUITETA E URBANISTA LUIZANA NOGUEIRA

PROJETO	PRANCHA Nº:	ESCALAS:
CENTRO DE PASSAGEM KAINGANG	<b>07/09</b>	INDICADA
TÍTULO	ZONEAMENTO:	COEF. APROVEIT.
PROJETO BLOCO RECEPÇÃO/AUDITÓRIO (À CONSTRUIR) CORTES E ELEVÇÕES	ZE4	0,0072
LOCAL DA OBRA:	DATA PROJETO:	TAXA OCUP. (%)
ÁREA REMANESCENTE DA CHÁCARA SÃO MIGUEL -LONDRINA - PR	SETEMBRO/2014	0,72%
PROPRIETÁRIO:	CPF / CNPJ:	INSCRIÇÃO MUNICIPAL:
PREFEITURA DO MUNICÍPIO DE LONDRINA	75-771-477/0001-70	06030216420300001
PLANTA DE SITUAÇÃO	DECLARO QUE APROVAÇÃO DO PROJETO NÃO IMPLICA NO RECONHECIMENTO PELA PREFEITURA DO DIREITO DE PROPRIEDADE DO TERRENO.	
VER PRANCHA 01	IDENTIFICAÇÃO E ASSINATURA DO PROPRIETÁRIO	
	PREFEITURA DO MUNICÍPIO DE LONDRINA	
	IDENTIFICAÇÃO E ASSINATURA DOS AUTORES DO PROJETO	
	HUMBERTO CARNEIRO LEAL ARQUITETO E URBANISTA CAU A9147-0	
	SIMONE DE O. FERNANDES VECCHIATTI   AMANDA MALCHAFFAYA SALVIONI ARQUITETA E URBANISTA   ARQUITETA E URBANISTA CAU A90740-5   CAU A58697-8	
	IDENTIFICAÇÃO E ASSINATURA DO RESP. PELA EXECUÇÃO:	
QUADRO DE ÁREAS (M²):	ESPAÇO RESERVADO PARA APROVAÇÃO:	
ESPAÇO RESERVADO PARA APROVAÇÃO:	ESPAÇO RESERVADO PARA APROVAÇÃO:	