

TABELA DE ESQUADRIAS – CASAS								
COD	NOME	QTDE	LARG.	ALT.	PEIT.	ÁREA	TIPO	MATERIAL
J1	JANELA	12	1,50	1,00	1,10	1,50m²	ABRIR	MADEIRA
J2	JANELA	12	1,00	0,60	1,50	0,60m²	BASCULANTE	FERRO
PI	PORTA	17	0,80	2,10	---	1,68m²	ABRIR	MADEIRA
P2	PORTA	12	0,80	2,10	---	1,68m²	CORRER	MADEIRA

* BANHEIROS – AZULEJO ALTURA 1.50M
 CALÇADAS 1,00m ENTORNO DA EDIFICAÇÃO
 BEIRAL DE 0,70m

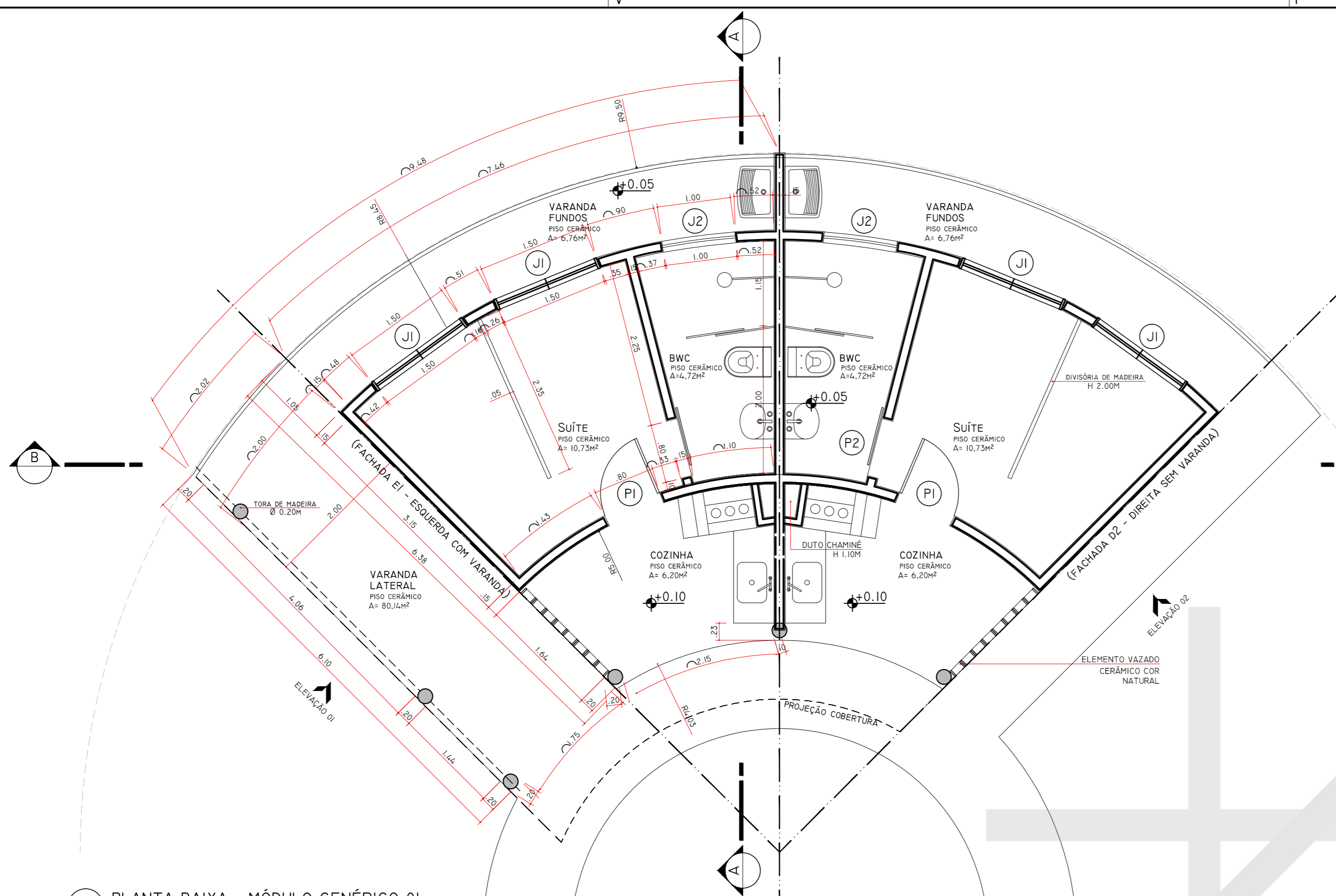

1 PLANTA BAIXA - MÓDULO GENÉRICO 01
 ESCALA 1:50

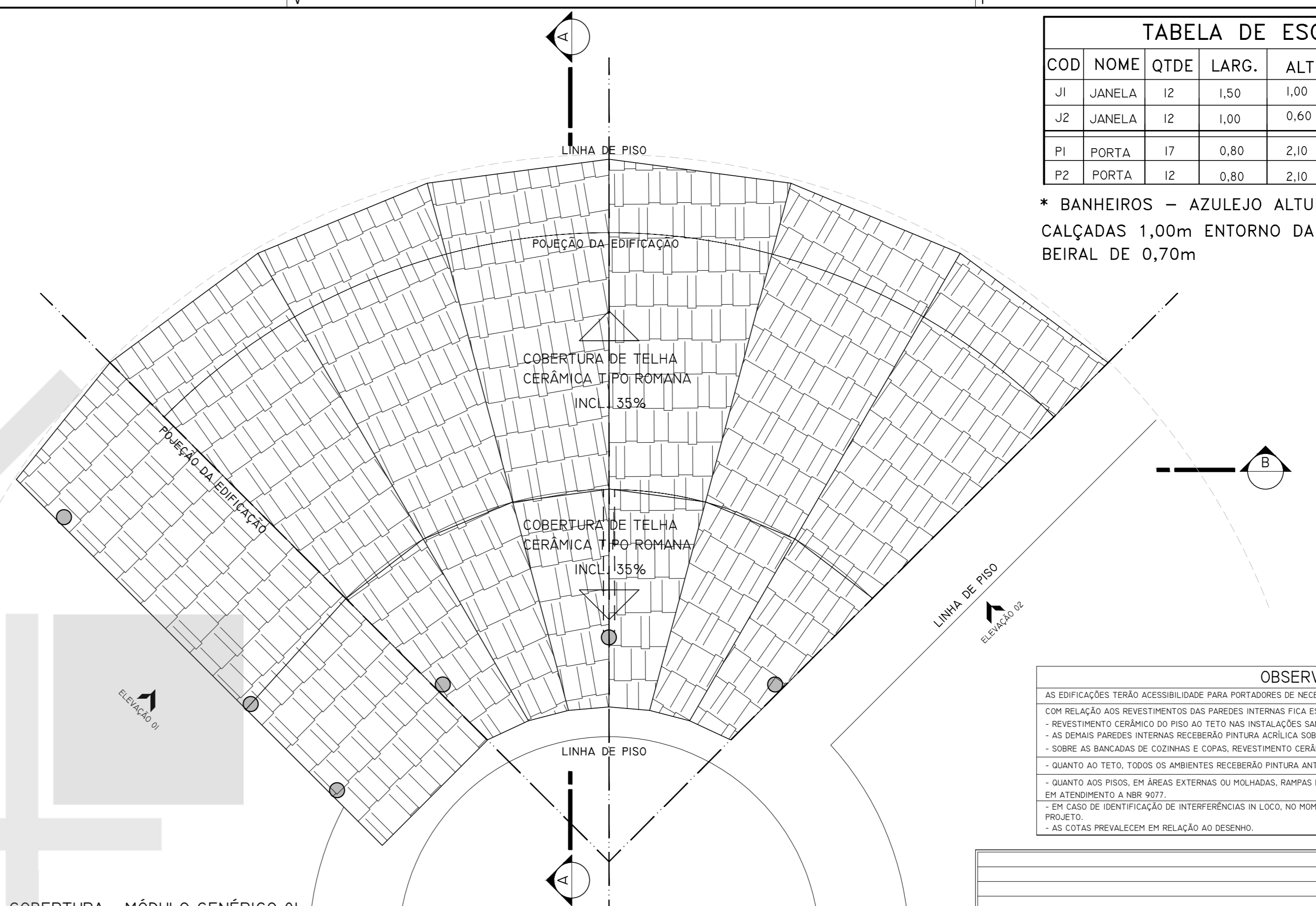

2 PLANTA COBERTURA - MÓDULO GENÉRICO 01
 ESCALA 1:50

OBSERVAÇÕES	
-	AS EDIFICAÇÕES TERÃO ACESSIBILIDADE PARA PORTADORES DE NECESSIDADES ESPECIAIS CONFORME NBR 9060.
-	COM RELAÇÃO AOS REVESTIMENTOS DAS PAREDES INTERNAS FICA ESPECIFICADO:
-	REVESTIMENTO CERÂMICO DO PISO AO TETO NAS INSTALAÇÕES SANITÁRIAS FEM. E MASC., VESTIÁRIOS FEM. E MASC. E SAUNA.
-	AS DEMAIS PAREDES INTERNAS RECEBERÃO PINTURA ACRÍLICA SOBRE MASSA PVA COR BEGE CLARO.
-	SOBRE AS BANCADAS DE COZINHAS E COPAS, REVESTIMENTO CERÂMICO, 50x25x5 CM COR BRANCO, ATÉ 1,70m DE ALTURA.
-	QUANTO AO TETO, TODOS OS AMBIENTES RECEBERÃO PINTURA ANTIMOFO COR BRANCO, SOBRE MASSA PVA APLICADA NA LAJE.
-	QUANTO AOS PISOS, EM ÁREAS EXTERNAS OU MOLHADAS, RAMPAS E ESCADAS, PREVER PISO ANTIDERRAPANTE EM ATENDIMENTO A NBR 9077.
-	EM CASO DE IDENTIFICAÇÃO DE INTERFERÊNCIAS IN LOCO, NO MOMENTO DA EXECUÇÃO, CONSULTAR OS RESPONSÁVEIS PELO PROJETO.
-	AS COTAS PREVALECEM EM RELAÇÃO AO DESENHO.

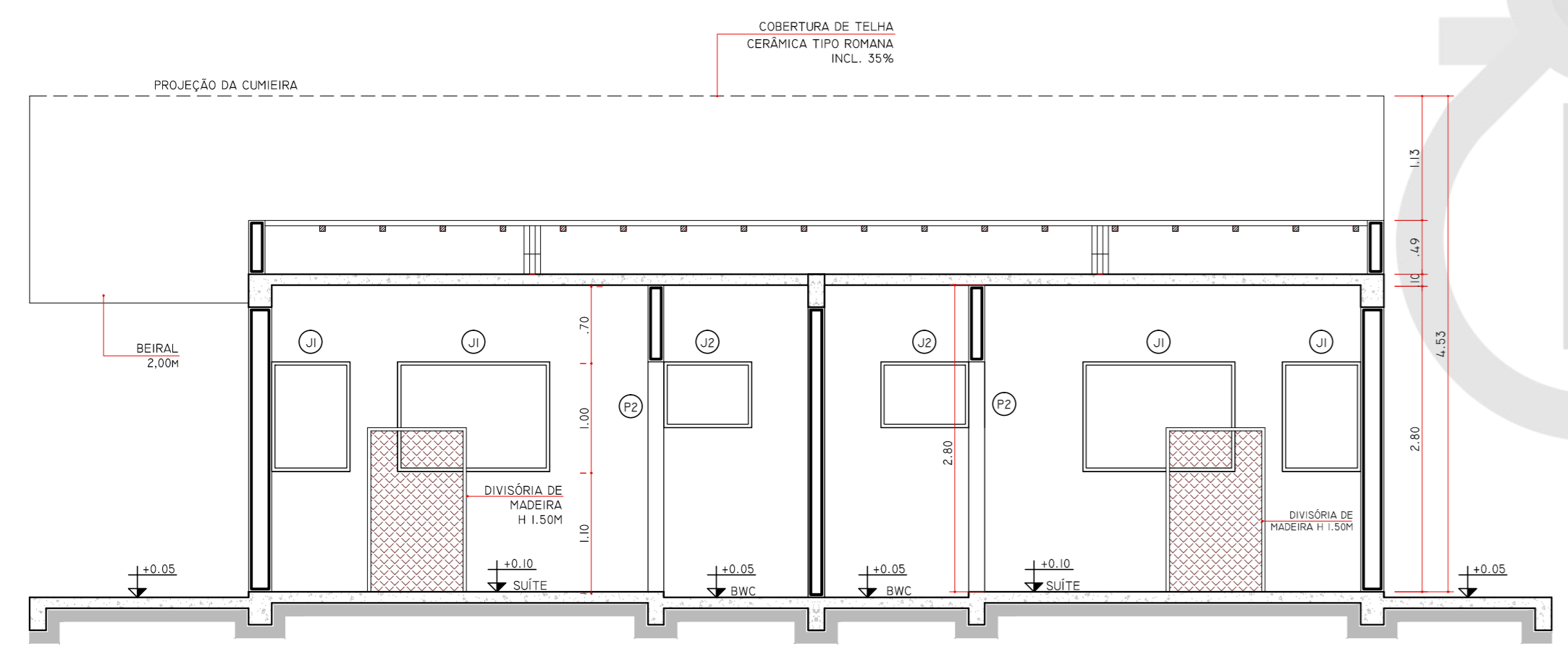

4 CORTE BB
 ESCALA 1:50

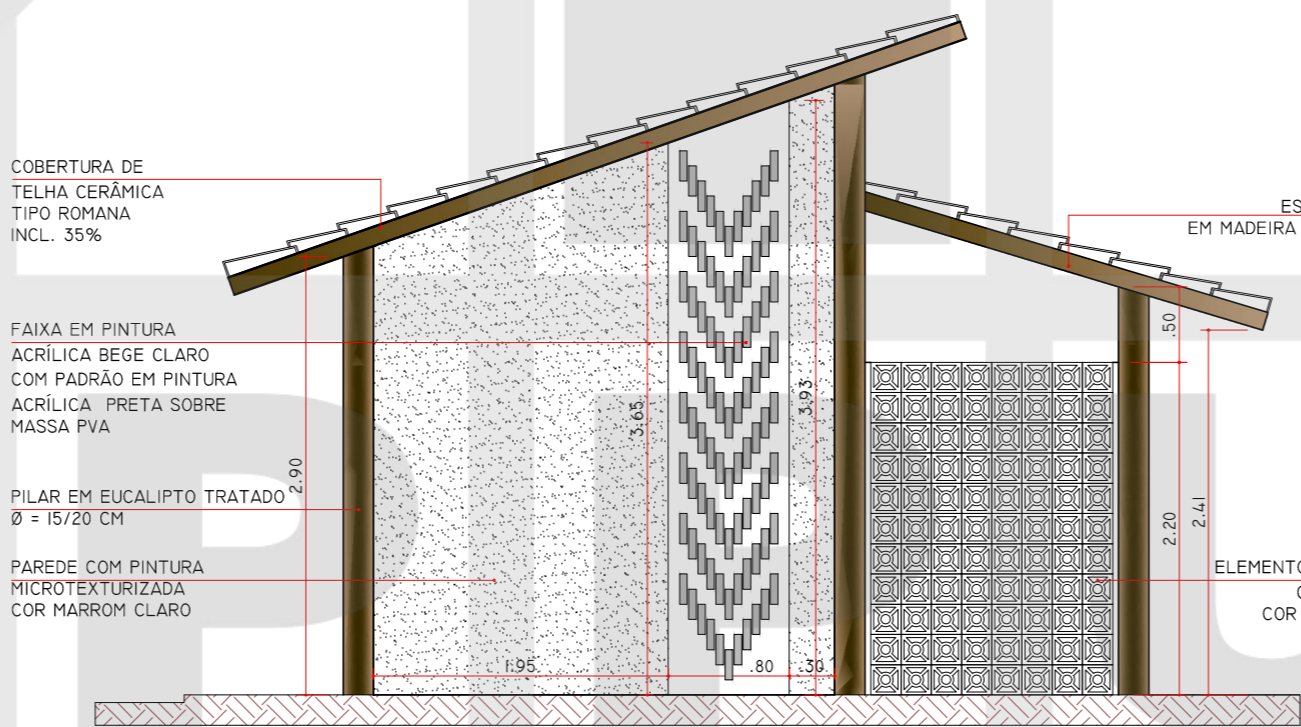

5 ELEVACÃO 01 (FACHADA E1 - ESQUERDA COM VARANDA)
 ESCALA 1:50

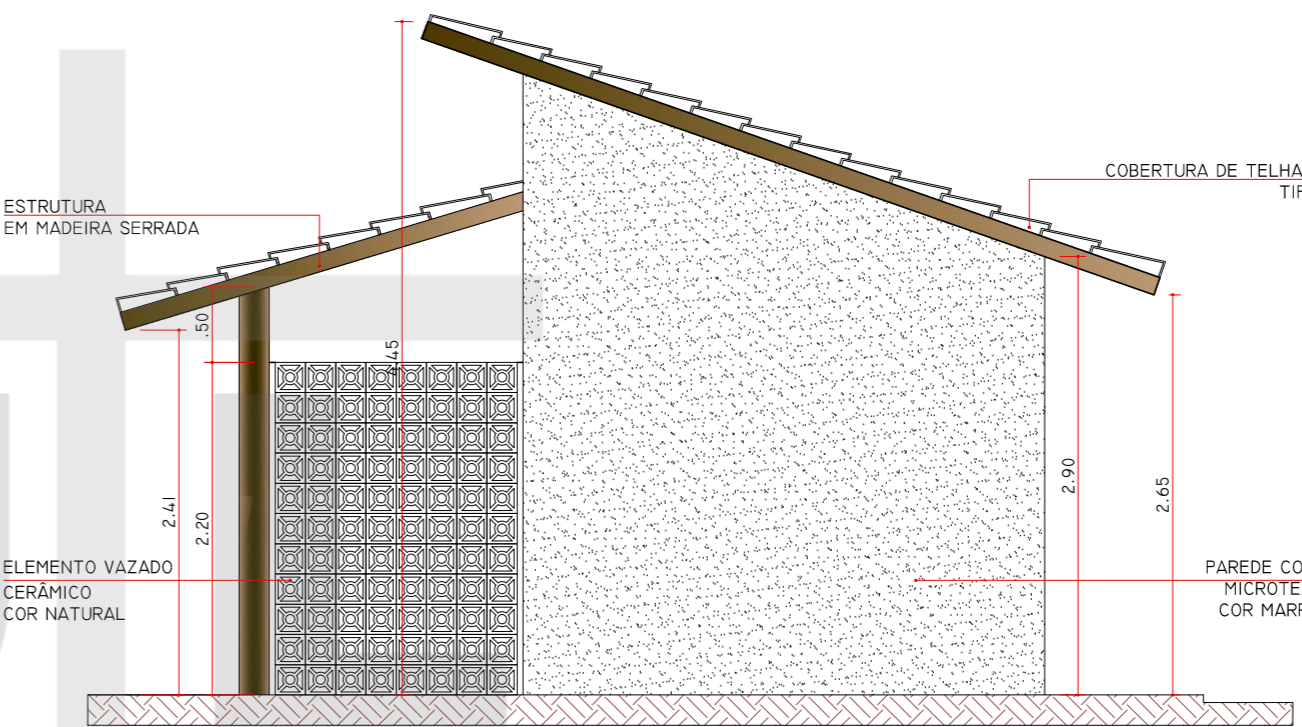

6 ELEVACÃO 02 (FACHADA D2 - DIREITA SEM VARANDA)
 ESCALA 1:50

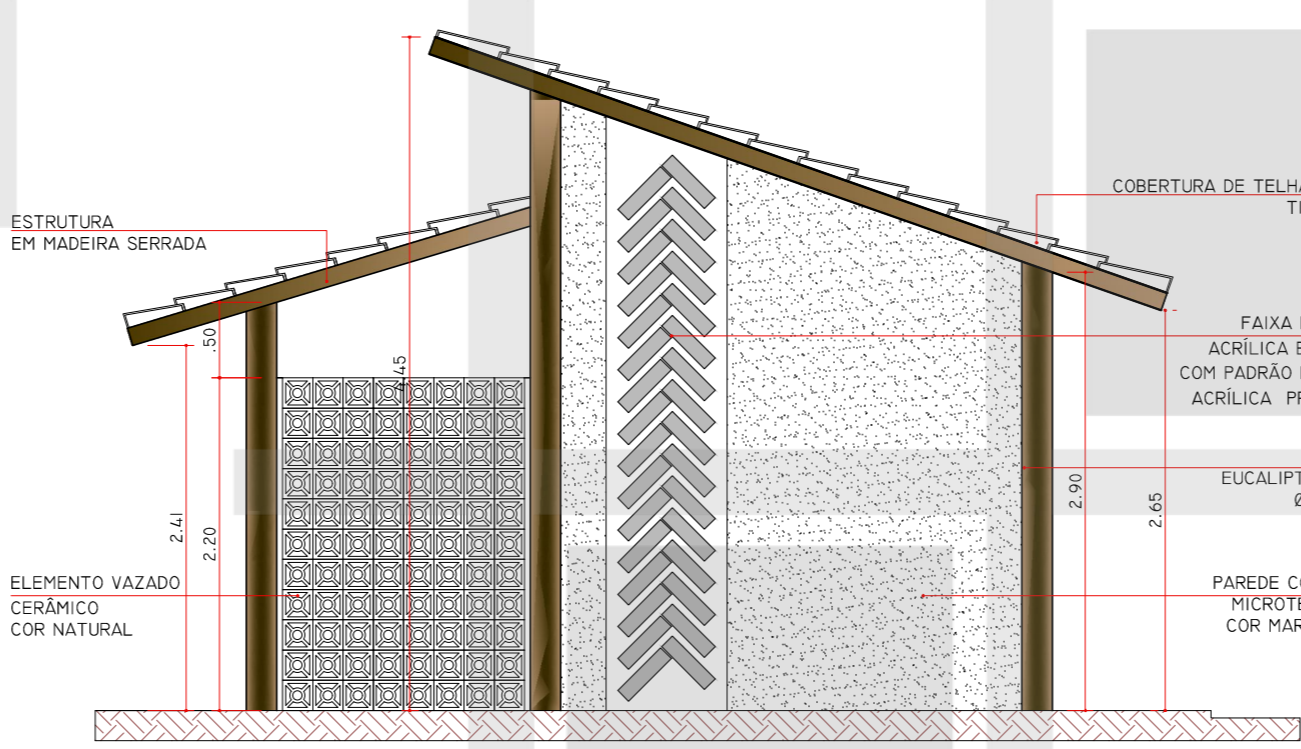

7 (FACHADA D1 - DIREITA COM VARANDA)
 ESCALA 1:50

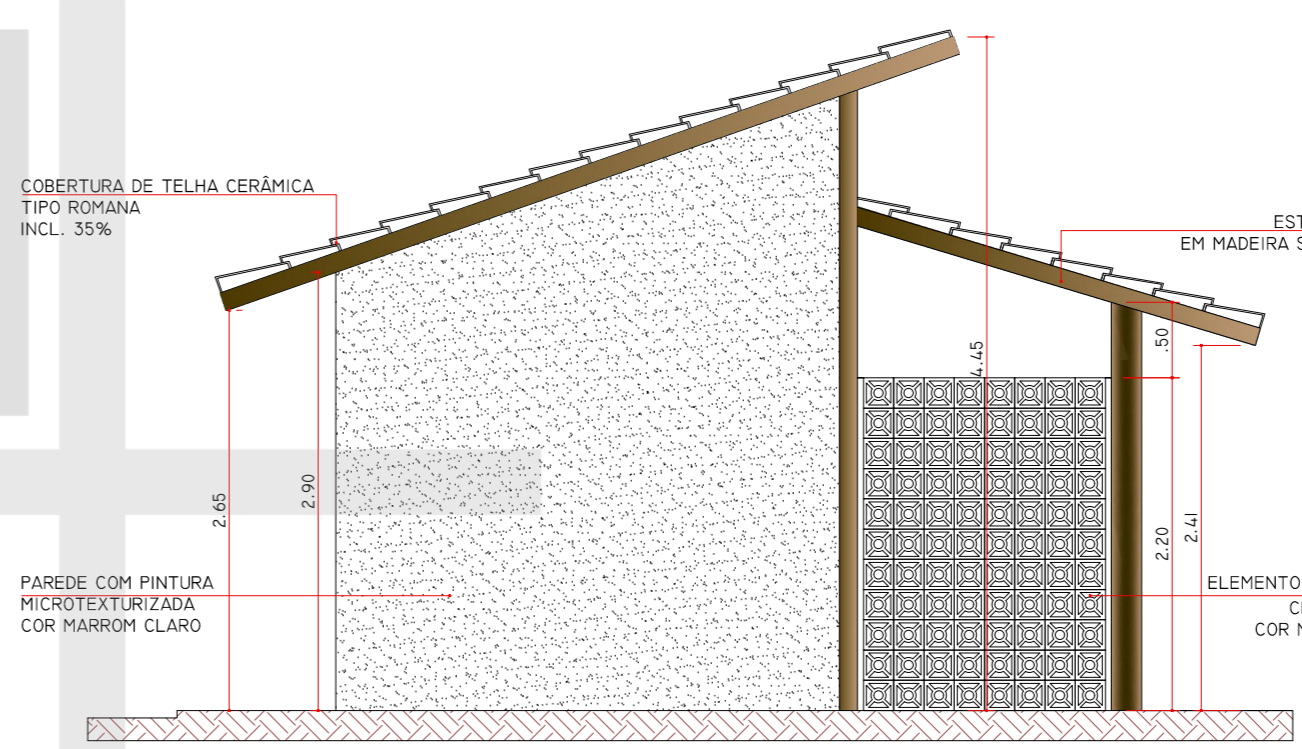

8 (FACHADA E2 - ESQUERDA SEM VARANDA)
 ESCALA 1:50

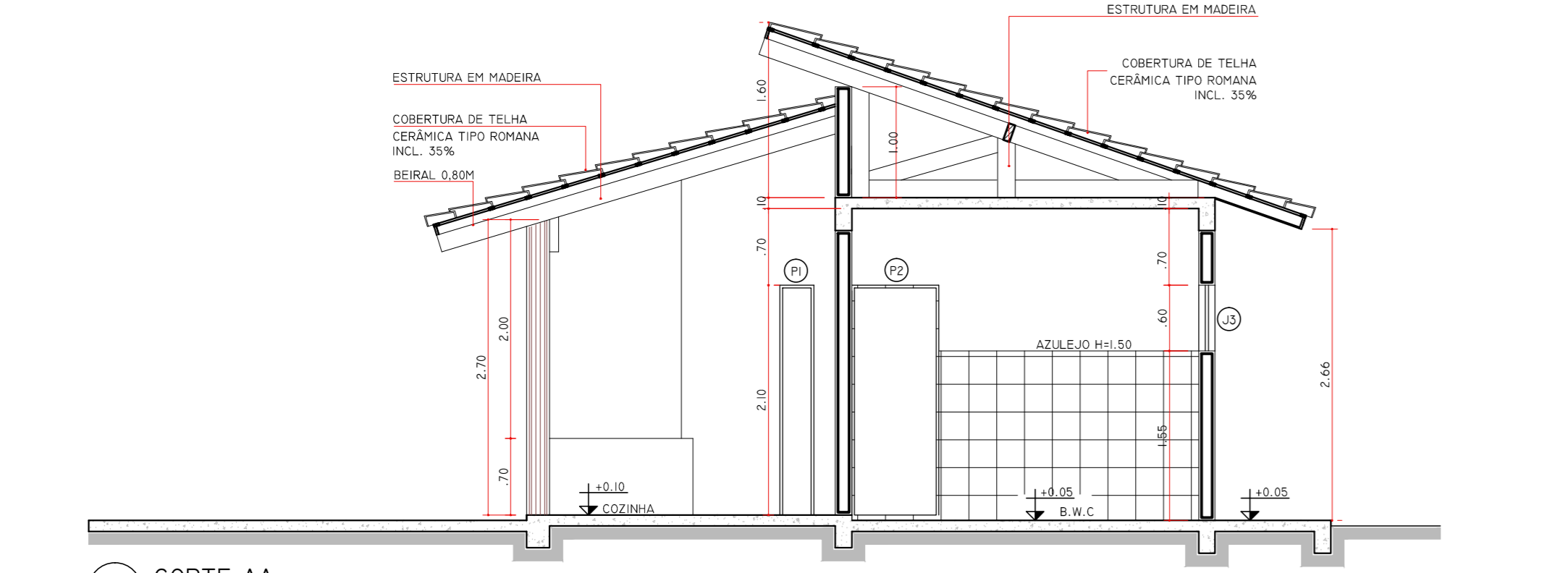

3 CORTE AA
 ESCALA 1:50

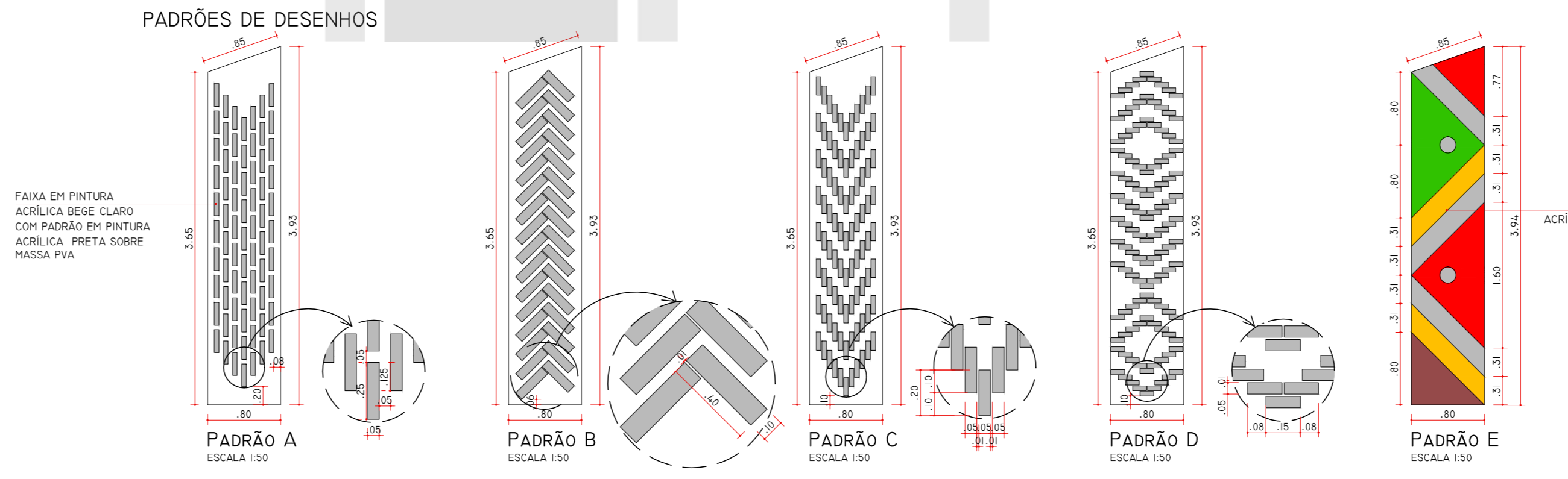

INSTITUTO DE PESQUISA E PLANEJAMENTO URBANO DE LONDRINA			
DIRETORIA DE PROJETOS			
Av. Duque de Caxias, 655 - 2ª Andar CEP 86015-901 - Londrina-PR	Av. Duque de Caxias, 655 - 2ª Andar CEP 86015-901 - Londrina-PR	Av. Duque de Caxias, 655 - 2ª Andar CEP 86015-901 - Londrina-PR	Av. Duque de Caxias, 655 - 2ª Andar CEP 86015-901 - Londrina-PR
DIRETOR PRESIDENTE	DIRETOR DE PROJETOS URBANÍSTICOS E ESPAÇOS	ARQUIVO	ARQUIVO
IONES DEQUECH ALVARES	SIMONE DE OLIVEIRA FERNANDES VECHATTI	11.09	11.09
DIRETOR DE PROJETOS	GERENTE DE LEVANTAMENTO EM CAMPO E ARIO	NR REGISTRO	NR REGISTRO
HUBERTO CARNEIRO LEAL	CLAUDIA STELA MONTEIRO RODRIGUES DE PADUA	PROFESSOR	PROFESSOR
	ARQUITETA E URBANISTA	ARQUITETA E URBANISTA	ARQUITETA E URBANISTA
	AMANDA MALCHAFFAVA SALVIONI	AMANDA MALCHAFFAVA SALVIONI	AMANDA MALCHAFFAVA SALVIONI

PROJETO	PRANCHA Nº:	ESCALAS:
CENTRO DE PASSAGEM KAINGANG	05/09	INDICADA
TÍTULO	ZONEAMENTO:	COEF. APROVEIT:
PROJETO CASAS (À CONSTRUIR)	ZE4	0,0072
PLANTA BAIXA, COBERT., CORTES E ELEV.		
LOCAL DA OBRA:	DATA PROJETO:	TAXA OCUP. (%)
ÁREA REMANESCENTE DA CHÁCARA SÃO MIGUEL - LONDRINA - PR	SETEMBRO/2014	0,72%
PROPRIETÁRIO:	CPF / CNPJ:	
PREFEITURA DO MUNICÍPIO DE LONDRINA	75-771-477/0001-70	
	INSCRIÇÃO MUNICIPAL:	
	06030216420300001	

PLANTA DE SITUAÇÃO	DECLARO QUE APROVAÇÃO DO PROJETO NÃO IMPLICA NO RECONHECIMENTO PELA PREFEITURA DO DIREITO DE PROPRIEDADE DO TERRENO.
VER PRANCHA 01	IDENTIFICAÇÃO E ASSINATURA DO PROPRIETÁRIO
	PREFEITURA DO MUNICÍPIO DE LONDRINA
	IDENTIFICAÇÃO E ASSINATURA DOS AUTORES DO PROJETO
	HUBERTO CARNEIRO LEAL ARQUITETO E URBANISTA CAU A4.9147-0
	SIMONE DE O. FERNANDES VECHATTI AMANDA MALCHAFFAVA SALVIONI ARQUITETA E URBANISTA ARQUITETA E URBANISTA CAU A0740-5 CAU A58697-8
	IDENTIFICAÇÃO E ASSINATURA DO RESP. PELA EXECUÇÃO:

QUADRO DE ÁREAS (M²):	ESPAÇO RESERVADO PARA APROVAÇÃO:

ESPAÇO RESERVADO PARA APROVAÇÃO:	ESPAÇO RESERVADO PARA APROVAÇÃO: