

ALAMEDA MANOEL RIBAS

AVENIDA RIO DE JANEIRO

LEVANTAMENTO
IMPLANTAÇÃO E COBERTURA
ESCALA 1:100

LEGENDA

- OITI
- IBISCO
- IPÊ
- BANCO
- POSTE / LUMINÁRIA / REFLETOR
- CABINE TELEFÔNICA
- TOTEM DE IDENTIFICAÇÃO
- CAIXA DE PASSAGEM/ INSPEÇÃO

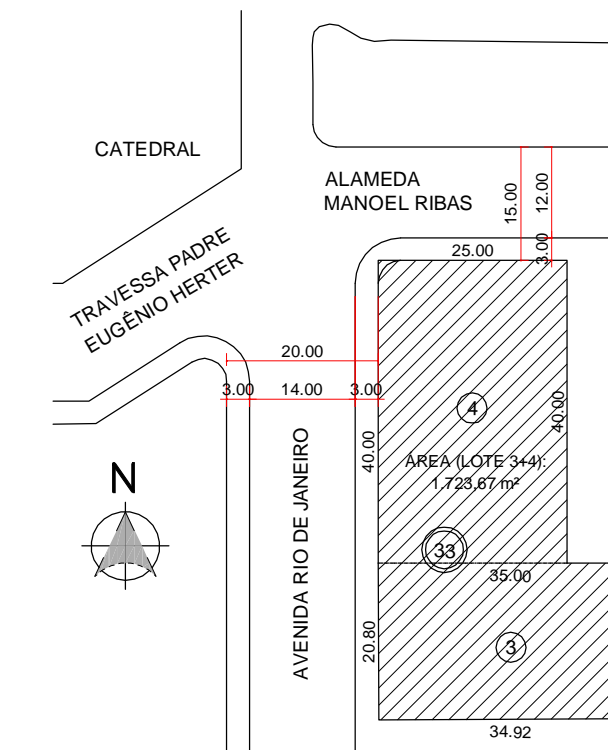

LOCALIZAÇÃO
SEM ESCALA

<p>INSTITUTO DE PESQUISA E PLANEJAMENTO URBANO DE LONDRINA DIRETORIA DE PROJETOS Av. Duque de Caxias, 635 - 2º Andar CEP 86015-901 - Jd. Mazzoni-Londrina-Paraná Tel.(043) 3372-4723 Fax.(043) 3372-4714</p>			
<p>Diretor de Projetos Humberto Carneiro Leal</p>	<p>Gerente de Levantamento em Campo e Apoio Claudia Stela Monteiro Rodrigues de Padua</p>	<p>Nº Requecimento Pedido verbal</p>	<p>Escopo do Projeto Sanitário (S)</p>
<p>Arquiteta e urbanista Ana Flávia Gallinari e Amanda M. Salvini</p>		<p>Projeto de Engenharia Luana Nogueira</p>	
<p>Levantamento em Campo realizado com apoio de Sidney Bertho e Marcos Perosotto (Secret. Cultura)</p>			
<p>PROJETO LEVANTAMENTO ARQUITETÔNICO BIBLIOTECA PÚBLICA MUNICIPAL E TEATRO ZAQUEU DE MELO</p>		<p>PRANCHA Nº: 01/06</p>	<p>ESCALAS: INDICADA</p>
<p>TÍTULO IMPLANTAÇÃO E COBERTURA</p>		<p>LOCAL DA OBRA: LONDRINA - PR</p>	<p>DATA: 02/03/2015</p>
<p>PROPRIETÁRIO: PREFEITURA DO MUNICÍPIO DE LONDRINA</p>		<p>CPF / CNPJ: 75-771-477/0001-70</p>	<p>INSCRIÇÃO NO IPTU: 01.02.0007.60367.0001</p>